



ЭКСПЕРТНОЕ БЮРО  
**ВОТУМ**

# ЗАКЛЮЧЕНИЕ СПЕЦИАЛИСТА

№ ЭФ2943/09-21

в области строительно-технического исследования,  
проведенного на объекте, расположенном по  
адресу: г. Москва, ул. Ясенева, д.12., к.5, кв.

---

**Основание:** Договор №ЭФ2943/09-21 от 15.09.2021г.  
между \_\_\_\_\_ и ООО «Экспертное бюро  
«Вотум»

УТВЕРЖДАЮ:

Генеральный директор  
ООО «Экспертное бюро «Вотум»

\_\_\_\_\_/ **Иванова В.В.**

г. Москва, 2021 г.

## СОДЕРЖАНИЕ

<b>1. ВВОДНАЯ ЧАСТЬ.....</b>	<b>2</b>
1.1 Место и время проведения исследования.....	2
1.2 Основания для производства исследования.....	2
1.3 Объект исследования.....	2
1.4 Сведения об экспертной организации .....	2
1.5 Документы, представленные специалисту для производства исследования.....	2
1.6 Сведения о лицах, присутствовавших при производстве исследования.....	2
1.7 Сведения о специалисте.....	2
1.8 Вопросы, поставленные перед специалистом.....	3
1.9 Технические средства контроля и измерения, используемые при проведении исследования.....	3
1.10 Законодательные и нормативные акты Российской Федерации, специальная литература, использованные при проведении исследования.....	6
1.11 Этапы исследования.....	8
<b>2. ИССЛЕДОВАТЕЛЬСКАЯ ЧАСТЬ.....</b>	<b>8</b>
2.1 Сведения об объекте исследования.....	9
Исследование по Вопросу №1.....	10
Исследование по Вопросу №2.....	21
<b>3. ВЫВОДЫ.....</b>	<b>25</b>
<b>Приложение №1 Фотографии, сделанные специалистом во время осмотра.....</b>	<b>26</b>
<b>Приложение №2 Копии документов, подтверждающих квалификацию.....</b>	<b>48</b>
<b>Приложение №3 Сертификаты, свидетельства о поверке.....</b>	<b>54</b>
<b>Приложение №4 Документы экспертной организации.....</b>	<b>60</b>
<b>Приложение №5 Локальный сметный расчет .....</b>	<b>66</b>
<b>Приложение №6 Акт осмотра.....</b>	<b>106</b>
<b>Приложение №7 Телеграмма .....</b>	<b>107</b>



# 1. ВВОДНАЯ ЧАСТЬ

## **1.1 Место и время проведения исследования:**

Исследование проводилось по адресу: г. Москва, ул. Ясенева, д.12., к.5, квартира №

Время проведения исследования: с 24.09.2021 г. по 19.10.2021 г.

Время производства натурного осмотра на объекте исследования:

## **1.2 Основания для производства исследования:**

Договор № ЭФ2943/09-21 от 15.09.2021г. между \_\_\_\_\_ и ООО «Экспертное бюро «Вотум».

**1.3 Объект исследования:** жилое помещение (квартира) № \_\_\_\_\_ расположенное в многоквартирном жилом доме по адресу: г. Москва, ул. Ясенева, д.12., к.5, общей площадью 60,70 кв.м.

**1.4 Сведения об экспертной организации:** ООО «Экспертное бюро «Вотум», адрес местонахождения: 119180, Россия, г. Москва, муниципальный округ Якиманка вн. тер. г., 1-й Голутвинский пер., д. 3-5, стр. 1, этаж 1, пом/ком I/12; ИНН/КПП 9706015686/ 770601001, ОГРН 1217700211750, e-mail: zakaz@votum.legal.

## **1.5 Документы, представленные специалисту для производства исследования:**

- Договор участия в долевом строительстве № Ясен14-2(кв) \_\_\_\_\_ от 27.08.2020г.

**1.6 Сведения о лицах, присутствовавших при производстве исследования:** О проведении специалистом натурного обследования заинтересованные стороны уведомлены экспертной организацией. На осмотре присутствовали собственники: \_\_\_\_\_ (см. Приложение №6). Застройщик АО "ХК"СУИхолдинг" о дате и времени проведения натурного осмотра был уведомлен телеграммой (см. Приложение №7). Представитель застройщика на осмотр не явился.

## **1.7 Сведения о специалисте:**

**Титова Мария Юрьевна**, имеет высшее образование (Московский государственный строительный университет, диплом бакалавра по направлению «Строительство», по специальности «Строительство объектов тепловой и атомной энергетики», диплом № 107718 0885619, рег.номер 7630Б, выдан 12.07.2018 года); (Московский государственный строительный университет, диплом магистра с отличием по направлению «Строительство», по специальности «Судебная строительно-техническая и стоимостная экспертизы объектов недвижимости», диплом № 107704 0224323, рег.номер 2540М, выдан 16.07.2020 года).

Дополнительное образование:

- Удостоверение о повышении квалификации по программе «Ценообразование и сметное дело в строительстве с использованием программных комплексов Smeta.RU, ГРАНД-Смета» (ФГБОУ ВО НИУ МГСУ рег.номер У-2029/18, выдан 13.12.2018г.);

- Удостоверение о повышении квалификации по программе «Современная практика обследования зданий и сооружений. Государственный строительный надзор, строительный контроль и экспертиза строительства» (ООО «МинМакс» рег.номер ПК 2104/04-01, №180001 509457, от 29.04.2021)

- Сертификат пользователя программного комплекса «Smeta.ru» версия 11» (ГК «СтройСофт», рег.номер ССК №0007513, от 24.06.2021 г.)

Стаж работы по экспертной специальности – 3 года.

**Уваров Павел Юрьевич – специалист**, имеет высшее образование (Московский государственный строительный университет, диплом бакалавра по направлению «Строительство», диплом № 107704 0222895, рег.номер 10310Б, выдан 11.07.2019 года).

Стаж работы по экспертной специальности – 2 года.

**Кречетов Андрей Эдуардович – помощник специалиста**, имеет неоконченное высшее образование (Московский государственный строительный университет, по направлению «Строительство»).

Стаж работы по экспертной специальности – 1 год.

### **1.8 Вопросы, поставленные перед специалистом:**



1) Определить, соответствует ли качество объекта долевого строительства: жилого помещения (квартиры) № \_\_\_\_\_ расположенного в многоквартирном жилом доме по адресу: г. Москва, ул. Ясенева, д.12., к.5, общей площадью 60,70 кв.м., условиям договора участия в долевом строительстве № Ясен14 \_\_\_\_\_ (АК) от 27.08.2020г., требованиям технических регламентов, СП, СНИП, ГОСТ, проектной документации и градостроительных регламентов.

2) В случае выявления такого несоответствия, определить объем обнаруженных дефектов и стоимость их устранения с учетом работ, материалов и иных необходимых затрат.

### **1.9 Технические средства контроля и измерения, используемые при проведении исследования.**

Для производства осмотра специалист применял следующие инструменты:

№	Внешний вид СИ	Характеристики СИ
1		<p><u>Лазерный дальномер Leica DISTO D2</u> оснащен Bluetooth®, встроенной позиционной скобой, ярким белым дисплеем и сертифицированным ISO измерительным процессором, который имеет точность 1 мм и дальность 100 м.</p> <p>Имеет позиционную скобу для удобного измерения от углов стен или для измерения из углов. Совместно с функцией Min/Max позиционная скоба позволяет выполнять точные диагональные измерения.</p> <p>D2 вычисляет площади и объемы. Имеет функцию Сложение/Вычитание для объединения измерений и получения точного расчета площади стены комнаты (также известная как "функция маляра").</p> <p>D2 имеет функцию Пифагора для косвенных измерений высоты или ширины. Функцию рекомендуется использовать для предварительных расчетов или грубых измерений.</p>

2		<p><u>Пузырьковый уровень RGK U5200</u> предназначен для проведения замеров при выполнении строительных и ремонтных работ. Оснащен магнитом для удобства эксплуатации.</p> <p>Поворотная ампула поможет контролировать наклонные поверхности под углом от 0° до 90°</p> <p>Подписи и отметки шкалы выполнены методом гравировки и не истираются при контакте с такими поверхностями, как бетон или дерево</p> <p>Металлический корпус имеет толщину стенок 1.1 мм. За счет этого, не меняет форму и не гнется в течение всего срока использования, в том числе, после падения</p> <p>Технические характеристики:</p> <ul style="list-style-type: none"> <li>- Длина - 2000 мм</li> <li>- Точность измерений - 0,5 мм/м</li> <li>- Толщина металла - 1,1 мм</li> </ul>
3		<p><u>Измерительная рулетка BMI TAPE twoCOMP MAGNETIC 5 M</u></p> <p>Стальная лента длиной 5 метра оснащена защитным покрытием, а магнитный наконечник позволяет прикреплять край ленты к металлическим поверхностям.</p> <p>Прибор соответствует стандартам ISO 9001/2008, что подтверждается сертификатом качества.</p> <p>Технические характеристики:</p> <ul style="list-style-type: none"> <li>- Длина ленты - 5 м</li> <li>- Ширина ленты - 19 мм</li> <li>- Материал ленты - Сталь</li> <li>- Тип корпуса - Закрытый</li> <li>- Материал корпуса - Пластик</li> </ul>
4		<p><u>Анемометр Testo 410-1</u> предназначен для измерения скорости потока и температуры воздуха. Благодаря встроенной крыльчатке D 30 мм прибор идеально подходит для быстрых точечных замеров на выходах воздуховодов. Также возможен расчет среднего значения измерений.</p> <p>Внесен в Государственный реестр средств измерений РФ ФГИС «АРШИН»</p> <p>Расчет температуры охлаждения ветром для применения на открытом воздухе.</p> <p>Измерение температуры (сенсор NTC)</p> <ul style="list-style-type: none"> <li>- Диапазон измерений - -10 ... +50 °C</li> <li>- Погрешность - ±0,5 °C</li> <li>- Разрешение - 0,1 °C</li> <li>- Частота измерений - 0,5 с.</li> </ul> <p>Измерение скорости воздуха (сенсор крыльчатка)</p> <ul style="list-style-type: none"> <li>- Диапазон измерений - 0,4 ... 20 м/с</li> </ul>



		<ul style="list-style-type: none"> <li>- Погрешность - <math>\pm(0,2 \text{ м/с} + 2 \% \text{ от изм. знач.})</math></li> <li>- Разрешение - 0,1 м/с</li> </ul>
5		<p><u>Влагомер - Testo 606-2.</u> Определяет точное измерение влажности древесины и строительных материалов благодаря заложенным в прибор характеристическим кривым для разных видов древесины, напр. бук, ель, лиственница, дуб, сосна, клен и строительных материалов.</p> <p>Внесен в Государственный реестр средств измерений РФ ФГИС «АРШИН»</p> <p>Измерение влажности и температуры окружающего воздуха долговечным сенсором влажности Testo.</p> <p>Измерение температуры (сенсор NTC)</p> <ul style="list-style-type: none"> <li>- Диапазон измерений - <math>-10 \dots +50 \text{ }^\circ\text{C}</math></li> <li>- Погрешность - <math>\pm 0,5 \text{ }^\circ\text{C}</math></li> <li>- Разрешение - 0,1 <math>^\circ\text{C}</math></li> </ul> <p>Емкостный сенсор влажности</p> <ul style="list-style-type: none"> <li>- Диапазон измерений - 0 ... 100 % ОВ</li> <li>- Погрешность - <math>\pm 2,5 \% \text{ ОВ}</math></li> <li>- Разрешение - 0,1 % ОВ</li> </ul>
6		<p><u>Линейка металлическая</u> используется для точного определения линейных размеров. Гибкий инструмент позволяет также определить длину объектов незначительной кривизны. Изделие оснащено отверстием для подвешивания.</p>

Также специалистом использовались:

- фиксирующая аппаратура – камера iPhone X 12 Мп с широкоугольным и телеобъективом;
- персональный компьютер;
- ручка, карандаш, планшет, листы бумаги.

Копии сертификатов о калибровке и поверке представлены в Приложении № 3.

Фотографии, сделанные во время натурного осмотра, приведены в Приложении № 1.

### ***1.10 Законодательные и нормативные акты Российской Федерации, специальная литература, использованные при проведении исследования<sup>1</sup>:***

1) Градостроительный кодекс Российской Федерации от 29.12.2004 N 190-ФЗ (с изменениями на 2 июля 2021 года);

2) Федеральный закон Российской Федерации от 30 декабря 2009 г. N 384-ФЗ «Технический регламент о безопасности зданий и сооружений» (с изменениями на 2 июля 2013 года);

<sup>1</sup> Указанные источники нормативно-технической документации использовались в той части и в той мере, которые были необходимы для решения поставленных вопросов. Указанный перечень не является исчерпывающим и представляет из себя справочную информацию характеризующую полноту исследований. Для проведения исследований использовались либо действующие нормативные документы, либо их актуализированные версии (СП- своды правил), документы прекратившие свое действие на территории РФ использовались справочно.

3) Федеральный закон Российской Федерации от 31 мая 2001 г. N 73-ФЗ «О государственной судебно-экспертной деятельности в Российской Федерации» (с изменениями на 1 июля 2021 года);

4) Федеральный закон Российской Федерации 123-ФЗ «Технический регламент о требованиях пожарной безопасности» (с изменениями на 30 апреля 2021 года);

5) Постановление Правительства РФ от 4 июля 2020 г. N 985 «Об утверждении перечня национальных стандартов и сводов правил (частей таких стандартов и сводов правил), в результате применения которых на обязательной основе обеспечивается соблюдение требований Федерального закона "Технический регламент о безопасности зданий и сооружений" и о признании утратившими силу некоторых актов Правительства Российской Федерации»;

6) АО «ЦНИИПРОМЗДАНИЙ». Пособие по обследованию строительных конструкций зданий;

7) «Дефекты и методы их устранения в конструкциях и сооружениях». И.А. Физдель, Издательство литературы по строительству, Москва 1970 г.;

8) «Методики исследования объектов судебной строительно-технической экспертизы». Гос. учреждение Рос. федер. центр судеб. экспертизы. Бутырин А.Ю., Луковкина О.В., Попов А.Н., Чудиёвич А.Р., Библиотека эксперта, Москва 2007;

9) «Рекомендации по оценке надежности строительных конструкций зданий и сооружений по внешним признакам». Изд. ЦНИИпромзданий, Москва 2001;

10) «Сборник методических рекомендаций по производству судебных строительно-технических экспертиз». Министерство Юстиции РФ ФЦСЭ. Под ред. А.Ю. Бутырина. Москва 2012;

11) «Сборник учебно-методических пособий по судебной строительно-технической экспертизе». Под ред. А.Ю. Бутырина, Библиотека эксперта, Москва 2011;

12) «Судебная экспертиза в гражданском, арбитражном, административном и уголовном процессе». 4-е изд., перераб. и доп. - М.: Норма – ИНФРА-М, Е.Р. Россинская, 2019;

13) «Теория и практика судебной строительно-технической экспертизы». И.Д. Городец., Бутырин А.Ю. 2006;

14) «Типология зданий и сооружений». Изд. центр «Академия». 2008 г. И.А. Синянский, Н.И. Манешина;

15) ГОСТ 475-2016 «Блоки дверные деревянные и комбинированные. Общие технические условия»;

16) ГОСТ 538-2014 «Изделия замочные и скобяные. Общие технические условия (с Поправкой)»;

17) ГОСТ 13996-2019 «Плитки керамические. Общие технические условия»;

18) ГОСТ 15167-93 «Изделия санитарные керамические. Общие технические условия (с Изменением N 1)»;

19) ГОСТ 19111-2001 «Изделия погонажные профильные поливинилхлоридные для внутренней отделки. Технические условия»;

20) ГОСТ 23166-99 «Блоки оконные. Общие технические условия» (с Изменением N 1, с Поправкой);

21) ГОСТ 24866-2014 «Стеклопакеты клееные. Технические условия (с Изменением N 1)»;

22) ГОСТ Р 58945-2020 «Система обеспечения точности геометрических параметров в строительстве. Правила выполнения измерений параметров зданий и сооружений»;

- 23) ГОСТ Р 58939-2020 «Система обеспечения точности геометрических параметров в строительстве. Правила выполнения измерений. Элементы заводского изготовления»;
- 24) ГОСТ 30245-2003 «Профили стальные гнутые замкнутые сварные квадратные и прямоугольные для строительных конструкций. Технические условия (с Поправкой)»;
- 25) ГОСТ 30673-2013 «Профили поливинилхлоридные для оконных и дверных блоков. Технические условия»;
- 26) ГОСТ 30674-99 «Блоки оконные из поливинилхлоридных профилей. Технические условия (с Поправкой)»;
- 27) ГОСТ 30777-2012 «Устройства поворотные, откидные, поворотно-откидные, раздвижные для оконных и балконных дверных блоков. Технические условия»;
- 28) ГОСТ 31173-2016 «Блоки дверные стальные. Технические условия»;
- 29) ГОСТ 31311-2005 «Приборы отопительные. Общие технические условия»;
- 30) ГОСТ 34378-2018 «Конструкции ограждающие светопрозрачные. Окна и двери. Производство монтажных работ, контроль и требования к результатам работ»;
- 31) ГОСТ 30971-2012 «Швы монтажные узлов примыкания оконных блоков к стеновым проемам. Общие технические условия»;
- 32) СП 13-102-2003 «Правила обследования несущих строительных конструкций зданий и сооружений»;
- 33) СП 29.13330.2011 «Полы. Актуализированная редакция СНиП 2.03.13-88»;
- 34) СП 48.13330.2011 «Организация строительства. Актуализированная редакция СНиП 12-01-2004 (с Изменением N 1)»;
- 35) СП 54.13330.2016 «Здания жилые многоквартирные. Актуализированная редакция СНиП 31-01-2003 (с Изменениями N 1, 2, 3)»;
- 36) СП 70.13330.2012 «Несущие и ограждающие конструкции. Актуализированная редакция СНиП 3.03.01-87 (с Изменениями N 1, 3, 4)»;
- 37) СП 71.13330.2017 «Изоляционные и отделочные покрытия. Актуализированная редакция СНиП 3.04.01-87 (с Изменением N 1)»;
- 38) СП 73.13330.2016 «Внутренние санитарно-технические системы зданий. СНиП 3.05.01-85 (с Изменением N 1)»;
- 39) СТО НОСТРОЙ 2.23.62-2012 «Конструкции ограждающие светопрозрачные. ОКНА. Часть 2. Правила производства монтажных работ, контроль и требования к результатам работ (с Поправкой)».

### ***1.11 Этапы исследования:***

- анализ предоставленной в распоряжение специалиста документации для составления плана проведения исследования, изучение правовых и технических документов, относящихся к обследуемому объекту;
- натурное обследование, выезд специалиста на исследуемый объект для визуального осмотра и изучения фактического состояния ремонтно-строительных работ, выполненных в рамках заключенного договора;
- опрос заинтересованных лиц;
- анализ и систематизация результатов, полученных при изучении предоставленной в распоряжение специалиста документации, правовых и технических документов, относящихся к обследуемому объекту, сведений по результатам выезда на объект и визуального осмотра, а также изучения фактического состояния строительных работ, выполненных в рамках заключенного договора;

- расчет стоимости ремонтно-отделочных работ в случае выявления недостатков строительных работ на объекте;
- формулирование выводов и оформление заключения специалиста.

## 2. ИССЛЕДОВАТЕЛЬСКАЯ ЧАСТЬ

Настоящее заключение специалиста может быть использовано как доказательство в судебных или внесудебных спорах. Информировем, что после вступления в силу ст. 41 ФЗ «О государственной судебно-экспертной деятельности», судебно-экспертная деятельность может проводиться не только государственными, но и негосударственными экспертными учреждениями. Выводы, содержащиеся в настоящем заключении, ограничиваются следующими условиями:

1) Настоящее заключение достоверно в полном объеме в указанных в задании на исследование целях.

2) В процессе исследования предполагалось, что предоставленная Заказчиком информация является точной и достоверной. Специальная экспертиза (почерковедческая, техническая экспертиза документов, автороведческая и пр.) предоставленных документов не производилась.

3) ООО «Экспертное бюро «Вотум» гарантирует конфиденциальность информации, полученной в процессе исследования, за исключением случаев, предусмотренных законодательством Российской Федерации.

Настоящее исследование проводилось в соответствии, с учетом положений и требований, данных специальной литературы, в частности по строительно-технической и документарной экспертизе, действующим положениям СП, ГОСТ, СНиП, положений об охране труда и окружающей среды в Российской Федерации. При формулировке выводов по поставленным вопросам специалист использовал результаты специальных исследований и общепринятые научные положения, отраженные в специальной и методической литературе по строительству.

### **Основные методы проведения исследований:**

1) Анализ — метод исследования, характеризующийся выделением и изучением отдельных частей объектов исследования.

2) Синтез — процесс соединения или объединения ранее разрозненных вещей или понятий в целое или набор. Синтез есть способ собрать целое из функциональных частей как антипод анализа — способа разобрать целое на функциональные части.

3) Измерительный метод, основанный на информации, получаемой с использованием технических измерительных средств. Результаты непосредственных измерений при необходимости приводятся путем соответствующих пересчетов к нормальным или стандартным условиям, например, к нормальной температуре, нормальному атмосферному давлению и тому подобное. С помощью измерительного метода определяются значения показателей: масса изделия, сила тока, длина предмета, скорость автомобиля и др.

4) Регистрационный метод, основан на использовании информации, получаемой путем подсчета числа определенных событий, предметов или затрат, например, количества отказов изделия при испытаниях, числа частей сложного изделия (стандартных, унифицированных, оригинальных, защищенных авторскими свидетельствами или патентами и т.п.). Этим методом определяются показатели надежности, стандартизации и унификации, патентно-правовые и др.



5) Расчетный метод, при котором значения качественных или количественных показателей вычисляются по значениям параметров исследуемого образца, найденным другими методами. Для этого необходимо иметь теоретические или эмпирические зависимости показателей «качества» от параметров исследуемого образца.

6) Органолептический метод основан на анализе восприятия органов чувств (зрения, обоняния, осязания, слуха, вкуса) без применения технических измерительных или регистрационных средств. Органы чувств человека выдают информацию о соответствующих ощущениях. На основе имеющегося опыта проводится анализ этих ощущений и находится значение показателя качества. Поэтому точность метода зависит от квалификации, опыта и способностей лиц, проводящих оценку. При органолептическом методе могут использоваться технические средства, повышающие разрешающие способности органов чувств (лупа, микроскоп, слуховая трубка и т.п.). Метод широко применяется для определения качественных показателей исследуемого образца или объекта. Обычно органолептический метод применяется совместно с экспертным.

7) Документальный метод — это исследование учетных документов, различные исследования этих документов, проверка нормативной правовой базы их составления и т.д.

8) Экспертный метод - метод основанный на учете мнений специалистов-экспертов. Метод применяют в тех случаях, когда показатели качества не могут быть определены другими методами из-за недостаточного количества информации, необходимости разработки специальных технических средств и т.п. Экспертный метод является совокупностью нескольких различных методов, которые представляют собой его модификации. Известные разновидности экспертного метода применяются там, где основой решения является коллективное решение компетентных людей (экспертов). Квалификация эксперта определяется не только знанием предмета обсуждения. Учитываются специфические возможности эксперта. Например, в пищевой промышленности при оценке качества продуктов питания учитывают возможности эксперта воспринимать вкус, запах, а также его состояние здоровья. Эксперты, оценивающие эстетические и эргономические показатели качества, должны быть хорошо осведомлены в области художественного конструирования. При использовании экспертного метода для оценки качества формируют рабочую и экспертную группы. Рабочая группа организует процедуру опроса экспертов, собирает анкеты, обрабатывает и анализирует экспертные оценки.

При проведении исследования для подготовки ответа на вопросы был использован комбинированный метод, т.е. органолептический метод в совокупности с измерительным методом. Специалист, основываясь на своих знаниях, навыках и опыте, используя имеющуюся в его распоряжении информацию об объекте исследования, проанализировал количественные и качественные характеристики объекта исследования, провёл их идентификацию по основным признакам.

### ***2.1 Сведения об объекте исследования***

Жилое помещение (квартира) № , расположенное в многоквартирном жилом доме по адресу: г. Москва, ул. Ясенева, д.12., к.5, общей площадью 60,70 кв.м.

Объект исследования представляет собой двухкомнатное помещение с коридором, спальней, кухней, ванной комнатой, санузлом, гостиной, кладовкой. Квартира расположена в многоквартирном жилом доме. В квартире застройщиком выполнен ремонт (по отделке). В коридоре, спальне, кухне, гостиной, кладовке выполнена оклейка стен обоями и последующее их окрашивание, в ванной комнате, санузле стены облицованы керамической плиткой. Напольное покрытие в спальне, гостиной выполнено из ламината, в санузле, ванной комнате,



кладовке, кухне – из керамической плитки. Следует отметить, что напольное покрытие коридора смешанное: часть покрытия выполнено из керамической плитки, а часть покрытия выполнено из ламината. Напольное покрытие из керамической плитки в коридоре и кухне является единым полотном.



Объект исследования, согласно общему осмотру, готов к эксплуатации. Необходимо отметить, что на момент освидетельствования объекта исследования (квартира) используется для проживания людей.

## Исследование по Вопросу №1

**Вопрос 1: Определить, соответствует ли качество объекта долевого строительства: жилого помещения (квартиры) № \_\_\_\_\_ расположенного в многоквартирном жилом доме по адресу: г. Москва, ул. Ясенева, д.12., к.5, общей площадью 60,70 кв.м., условиям договора участия в долевом строительстве № Ясен14-\_\_\_\_\_ (АК) от 27.08.2020г., требованиям технических регламентов, СП, СНИП, ГОСТ, проектной документации и градостроительных регламентов, а также иным обязательным требованиям.**

Для ответа на данный вопрос специалист проанализировал документацию, предоставленную заказчиком, а также произвёл натурный осмотр объекта исследования. В связи с тем, что АО «ХК «СУИХОЛДИНГ», согласно договора участия в долевом строительстве № Ясен14-\_\_\_\_\_ (АК) от 27.08.2020г., является застройщиком и производит выпуск строительной продукции, то к квартире, которая является предметом договора, применяются строительные нормативы (СНиП, ГОСТ, СП, проектная документация и т.д.). Основными документами, которые регламентируют качество строительной продукции являются:

- Технический регламент о безопасности зданий и сооружений от 30.12.2009 N 384-ФЗ (с изменениями на 2 июля 2013 года);

- Градостроительный кодекс Российской Федерации" от 29.12.2004 N 190-ФЗ (ред. от 25.12.2018);

- Постановление Правительства РФ от 4 июля 2020 г. N 985 "Об утверждении перечня национальных стандартов и сводов правил (частей таких стандартов и сводов правил), в результате применения которых на обязательной основе обеспечивается соблюдение требований Федерального закона "Технический регламент о безопасности зданий и сооружений" и о признании утратившими силу некоторых актов Правительства Российской Федерации"

С учетом того, что объектом исследования является квартира с **отделкой**, то есть полностью пригодная к эксплуатации, для отделочных работ также применяется документ, который регламентирует качество отделочных работ и с помощью которого можно определить недостатки при отделочных работах, а именно:

- СП 71.13330.2017 Изоляционные и отделочные покрытия. Актуализированная редакция СНиП 3.04.01-87;

Кроме того, специалист проанализировал информацию, содержащуюся в договоре участия в долевом строительстве № Ясен (АК) от 27.08.2020г. В соответствии с Приложением №2 к указанному договору, в Объекте долевого строительства выполняются следующие отделочные работы по помещениям:

## **1. Санузлы**

### **1.1. Полы:**

- Укладка керамической плитки в объеме проекта

### **1.2. Потолки:**

- Установка натяжного или подвесного потолка, или окраска потолков вододispersионной краской или листовой ЛДСП панелью

### **1.3. Стены:**

- Укладка керамической плитки в объеме проекта

### **1.4. Проемы:**

- Установка вентиляционных решеток в объеме проекта

### **1.5. Оконечные устройства электрики:**

- Установка оконечных устройств в объеме проекта

### **1.6. Сантехнические работы:**

- В квартирах с двумя С/У: Установка Ванны по проекту (Душевой поддон не устанавливается)

- В квартирах с одним С/У: установка Ванны или Душевого поддона в зависимости от проекта

- Монтаж водопровода и канализации с установкой запорной арматуры в объеме проекта.

- Установка унитазов, раковин и смесителей в объеме проекта

- Устройство экрана под ванны

## **2. Жилые комнаты, кухни, холлы и внутриквартирные коридоры**

### **2.1. Полы:**

- Укладка керамической плитки в объеме проекта

- Установка плинтуса

- Установка порогов

- Устройство полов из ламината в объеме проекта

## **2.2. Потолки:**

- Установка натяжного потолка или окраска потолков вододисперсионной краской

## **2.3. Стены:**

- Оклеивка стен обоями

## **2.4. Проемы:**

- Окраска откосов
- Установка вентиляционных решеток в объеме проекта
- Установка межкомнатных дверей со скобяными изделиями в объеме проекта
- Установка подоконников

## **2.5. Стояки отопления:**

- Окраска стояков отопления
- Установка заглушек

## **2.6. Оконечные устройства электрики:**

- Установка оконечных устройств в объеме проекта

Согласно раздела 5 СП 13-102-2003 «Правила обследования несущих строительных конструкций зданий и сооружений» (Этапы проведения обследований и состав работ):

*«5.1 Обследование строительных конструкций зданий и сооружений проводится, как правило, в три связанных между собой этапа:*

- *подготовка к проведению обследования;*
- *предварительное (визуальное) обследование;*
- *детальное (инструментальное) обследование.*

*5.2 Состав работ и последовательность действий по обследованию конструкций независимо от материала, из которого они изготовлены, на каждом этапе включают:*

*Подготовительные работы:*

- *ознакомление с объектом обследования, его объемно-планировочным и конструктивным решением, материалами инженерно-геологических изысканий;*
- *подбор и анализ проектно-технической документации;*
- *составление программы работ (при необходимости) на основе полученного от заказчика технического задания. Техническое задание разрабатывается заказчиком или проектной организацией и, возможно, с участием исполнителя обследования. Техническое задание утверждается заказчиком, согласовывается исполнителем и, при необходимости, проектной организацией - разработчиком проекта задания.*

*Предварительное (визуальное) обследование:*

- *сплошное визуальное обследование конструкций зданий и выявление дефектов и повреждений по внешним признакам с необходимыми замерами и их фиксация.*

*Детальное (инструментальное) обследование:*

- *работы по обмеру необходимых геометрических параметров зданий, конструкций, их элементов и узлов, в том числе с применением геодезических приборов;*
- *инструментальное определение параметров дефектов и повреждений;*
- *определение фактических прочностных характеристик материалов основных несущих конструкций и их элементов;*
- *измерение параметров эксплуатационной среды, присущей технологическому процессу в здании и сооружении;*



- *определение реальных эксплуатационных нагрузок и воздействий, воспринимаемых обследуемыми конструкциями с учетом влияния деформаций грунтового основания;*
- *определение реальной расчетной схемы здания и его отдельных конструкций;*
- *определение расчетных усилий в несущих конструкциях, воспринимающих эксплуатационные нагрузки;*
- *расчет несущей способности конструкций по результатам обследования;*
- *камеральная обработка и анализ результатов обследования и поверочных расчетов;*
- *анализ причин появления дефектов и повреждений в конструкциях;*
- *составление итогового документа (акта, заключения, технического расчета) с выводами по результатам обследования;*
- *разработка рекомендаций по обеспечению требуемых величин прочности и деформативности конструкций с рекомендуемой, при необходимости, последовательностью выполнения работ.*

Некоторые из перечисленных работ могут не включаться в программу обследования в зависимости от специфики объекта исследования, его состояния и задач, определенных техническим заданием. Исходя из вышеизложенных этапов, специалист произвел детальное (инструментальное) обследование с применением специальной приборной базы. Согласно детальному (инструментальному) обследованию объекта исследования специалист выявил ряд дефектов.

*Дефект - отдельное несоответствие конструкций какому-либо параметру, установленному проектом или нормативным документом (СНиП, ГОСТ, ТУ, СН и т.д.). Указанный термин дан в соответствии с СП 13-102-2003 «Правила обследования несущих строительных конструкций зданий и сооружений зданий» / Госстрой России. – М.: ГУП ЦПП, 2005.*

Ниже в Таблице №1 специалист описал выявленные им дефекты, несоответствия действующей нормативной документации (СП, ГОСТ, СНиП) в области строительства на момент осмотра Квартиры.

Таблица №1. Несоответствие дефектов действующим нормативным документам.

№ п/п	Описание дефекта	Нарушение требований Нормативных документов (СП, СНиП, ГОСТ, и тд)
1	Стены, оклеенные обоями, в коридоре, кухне, спальне, кладовке имеют отклонения по уровню вертикальности. Отклонения составляют 3-4,5 мм. Фото № 9-12.	Нарушение требований СП 71.13330.2017 «Изоляционные и отделочные покрытия. Актуализированная редакция СНиП 3.04.01-87»: «7.6.1 Перед началом проведения обойных работ необходимо провести подготовку основания в соответствии с требованиями, представленными в таблице 7.2. Качество поверхности, подготовленной для оклейки обоями, должно соответствовать требованиям, приведенным в таблице 7.5, в соответствии с выбранным типом обоев. 7.3.7 После проведения штукатурных и (или) шпательных отделочных работ качество полученной поверхности должно соответствовать проектному и удовлетворять требованиям, представленным в таблице 7.5*» (таблица 7.5 представлена ниже) «7.2.13 Качество производства штукатурных работ оценивают согласно требованиям, представленным в таблице 7.4*. Категорию качества поверхности

		устанавливают проектом и оценивают согласно таблице 7.5. Категории качества поверхности К3 и К4 устанавливают только для высококачественной штукатурки» (таблица 7.4 представлена ниже)
2	Наличник деревянного дверного блока в кухне, кладовке, гостиной, коридоре имеет загрязнения. Фото №13-18.	<b>Нарушение требований ГОСТ 475-2016 «Блоки дверные деревянные и комбинированные. Общие технические условия».</b> «7.3.3 Внешний вид дверных блоков оценивают визуально путем сравнения с образцами-эталоном, утвержденными руководителем предприятия-изготовителя, при естественном или искусственном рассеянном освещении не менее 300 лк. Визуальную оценку проводят с расстояния 1,5 м от вертикально установленного дверного блока»
3	Конструкция дверного блока в кухне, гостиной не обеспечивает безотказное открывание и закрывание двери. Фото №19,20.	<b>Нарушение требований ГОСТ 475-2016 «Блоки дверные деревянные и комбинированные. Общие технические условия».</b> «5.1.5 Конструкция дверных блоков должна обеспечивать их безотказное открывание и закрывание в течение всего срока эксплуатации.»
4	Штепсельная розетка установлена с дефектом, также имеются загрязнения в кухне, спальне, гостиной. Фото №21-23.	<b>Нарушение требований ГОСТ ИЕС 60309-1-2016 «Вилки, штепсельные розетки и соединительные устройства промышленного назначения. Часть 1. Общие требования».</b> «15.4 Корпуса и части штепсельных розеток, обеспечивающие защиту от поражения электрическим током, должны обладать достаточной механической прочностью, быть надежно закреплены таким образом, чтобы не ослабляться при нормальной эксплуатации. Они не должны сниматься без специального инструмента. Соответствие проверяют осмотром.»
5	Загрязнение полотна натяжного потолка в кухне, кладовке, спальне, санузле и гостиной. Фото № 24-28.	<b>Нарушение требований ГОСТ Р «Натяжные потолки. Технические условия»</b> «При операционном (технологическом) контроле подлежат проверке: - качество монтажа фиксирующих элементов системы крепления; - горизонтальность, прямолинейность, прямоугольность сборки каркаса системы крепления; - отсутствие видимых дефектов смонтированного натяжных потолка.»
6	Загрязнение затирочным раствором напольной керамической плитки в кухне, кладовке, коридоре. Фото №29,30,32.	<b>Нарушение требований СП 71.13330.2017 «Изоляционные и отделочные покрытия. Актуализированная редакция СНиП 3.04.01-87 (с Изменением № 1)»:</b> «Раствор или бетон, выступивший из швов, должен быть удален с покрытия заподлицо с его поверхностью до его затвердевания (при использовании горячей мастики - сразу после остывания, холодной мастики - сразу после выступления из швов)» - из Таблицы 8.7 - Требования к покрытиям из плит и блоков

7	<p><b>Отопительный прибор</b> в кухне, спальне, гостиной имеет дефекты (загрязнения, замятия). Фото № 33-35</p>	<p><b>Нарушение требований ГОСТ 31311-2005 «Приборы отопительные. Общие технические условия»: «10.1 Монтаж отопительных приборов должен осуществляться по технологии, обеспечивающей их сохранность и герметичность соединений в соответствии с действующими строительными нормами и правилами и эксплуатационными документами изготовителя.</b></p> <p><b>10.3 Отопительные приборы после окончания отделочных работ необходимо тщательно очистить от строительного мусора и прочих загрязнений.»</b></p>
8	<p><b>Окрашивание труб</b> отопления в кухне, спальне, гостиной выполнено с дефектами. Фото № 36-38.</p>	<p><b>Нарушение требований СП 71.13330.2017 «Изоляционные и отделочные покрытия. Актуализированная редакция СНиП 3.04.01-87» (с Изменением № 1): «7.5.5 Приемка малярных работ осуществляется сплошным визуальным осмотром с учетом требований к окрашенным поверхностям, приведенных в таблице 7.7</b></p> <p><b>Полосы, пятна, подтеки, брызги, следы от кисти или валика, неровности - Не допускаются» - из Таблицы 7.7 - Требования к качеству выполненных малярных работ.</b></p>
9	<p>Дефект <b>монтажа подоконной доски</b> в кухне, гостиной (щель между откосом и подоконной доской). Фото №39,40.</p>	<p><b>Нарушение требований ГОСТ 34378-2018 «Конструкции ограждающие светопрозрачные. Окна и двери. Производство монтажных работ, контроль и требования к результатам работ»: «7.3.2.2 Боковые торцы установленной подоконной доски (подоконника) должны заходить за отделку боковых оконных откосов в соответствии с рабочей документацией.</b></p> <p><b>Примечания: 1 Примыкание подоконной доски к оконному блоку должно быть герметичным и устойчивым к деформациям.»</b></p>
10	<p><b>Окрашенные откосы оконного блока ПВХ</b> в кухне, гостиной выполнены с дефектами. Фото №41,42</p>	<p><b>Нарушение требований СП 71.13330.2017 «Изоляционные и отделочные покрытия. Актуализированная редакция СНиП 3.04.01-87» (с Изменением № 1): «7.5.1 Малярные работы проводят по основаниям, соответствующим требованиям таблицы 7.4. Требования к категории поверхности - согласно таблице 7.5.» - (таблица 7.5 представлена ниже)</b></p> <p><b>«7.5.5 Приемка малярных работ осуществляется сплошным визуальным осмотром с учетом требований к окрашенным поверхностям, приведенных в таблице 7.7</b></p> <p><b>Полосы, пятна, подтеки, брызги - Не допускаются для жилых и общественных помещений. Должны быть незаметны при сплошном визуальном осмотре с расстояния 2 м от поверхности для подсобных и технических помещений» - из Таблицы 7.7 - Требования к качеству выполненных малярных работ.</b></p>
11	<p><b>Оконный блок</b> в кухне, гостиной имеет щели, через которые происходит инфильтрация воздуха и влаги внутрь помещения. Фото №43,44.</p>	<p><b>Нарушение требований ГОСТ 30971-2012 «Швы монтажные узлов примыкания оконных блоков к стеновым проемам. Общие технические условия».</b></p> <p><b>«5.1.9 Общее конструктивное решение узла примыкания (включая монтажный шов, элементы дополнительной атмосферозащиты, отделку откосов, а также все другие</b></p>



		элементы, обеспечивающие сопряжение оконного блока с проемом в законченном виде) должно исключать возможность инфильтрации холодного воздуха через монтажные швы в зимнее время (сквозное продувание).»
12	Царапины на фурнитуре оконного блока ПВХ в кухне, гостиной (ручке). Фото №45,46.	<b>Нарушение требований ГОСТ 538-2014 Изделия замочные и скобяные. Общие технические условия (Переиздание).</b> «5.6.4 Лицевые поверхности металлических деталей изделий не должны иметь трещин, заусенцев, механических повреждений. Требования к лицевым поверхностям устанавливаются с учетом ГОСТ 9.301 и ГОСТ 9.032.»
13	На стеклопакете оконного блока ПВХ в кухне, спальне имеется дефект (царапины, окалины). Фото №47,48.	<b>Нарушение требований ГОСТ 24866-2014 «Стеклопакеты клееные. Технические условия»:</b> «5.1.1 По нормам ограничения пороков внешнего вида каждое стекло в стеклопакете должно соответствовать требованиям, указанным в нормативных документах на применяемые виды стекла.»
14	На лицевой поверхности подоконной доски в кухне, спальне имеются дефекты (царапины). Фото №49,50.	<b>Нарушение требований ГОСТ 30673-2013 «Профили поливинилхлоридные для оконных и дверных блоков. Технические условия»:</b> «4.2.8 Показатели внешнего вида профилей: цвет, блеск, качество поверхностей - должны соответствовать цвету, блеску и качеству поверхностей образцов-эталонов... Дефекты на лицевых поверхностях: риски, раковины, вздутия, царапины, трещины, пузырьки и т. д., видимые невооруженным глазом, не допускаются...».
15	Затирка напольной плитки в кухне, санузле, коридоре выполнена с нарушениями: неполное заполнение шовного пространства затирочным составом, каверны. Фото № 51-53.	<b>Нарушение требований СП 71.13330.2017 «Изоляционные и отделочные покрытия. Актуализированная редакция СНиП 3.04.01-87 (с Изменением № 1)»:</b> «Швы облицовки должны быть ровными, одинаковой ширины...».
16	Устройство напольного покрытия из ламината имеет превышение отклонения поверхности от плоскости в спальне. При измерении уровнем превышение составило 5 мм. Фото № 54.	<b>Нарушение требований СП 71.13330.2017 «Изоляционные и отделочные покрытия. Актуализированная редакция СНиП 3.04.01-87».</b> «8.14.1 Основные требования, предъявляемые к готовым покрытиям пола, приведены в таблице 8.15* «Требования к готовому покрытию пола» (таблица 8.15 представлена ниже)
17	Профиль ПВХ оконного блока в спальне имеет дефекты (царапины, загрязнения). Фото №55.	<b>Нарушение требований ГОСТ 30673-2013 «Профили поливинилхлоридные для оконных и дверных блоков. Технические условия»:</b> «4.2.8 Показатели внешнего вида профилей: цвет, блеск, качество поверхностей - должны соответствовать цвету, блеску и качеству поверхностей образцов-эталонов... Дефекты на лицевых поверхностях: риски, раковины, вздутия, царапины, трещины, пузырьки и т. д., видимые невооруженным глазом, не допускаются...».

18	<p>Фурнитура оконного блока ПВХ не отрегулирована в спальне. Фото №56.</p>	<p><b>Нарушение противоречит СТО НОСТРОЙ 2.23.62-2012 «Конструкции ограждающие светопрозрачные. ОКНА. Часть 2. Правила производства монтажных работ, контроль и требования к результатам работ».</b>  <i>«Приложение К «Примеры технологических регламентов на монтаж оконных блоков в наружных стенах различного конструктивного решения»</i>  <i>Навесить створки и установить элементы остекления (произвести регулировку фурнитуры в соответствии с техническими условиями производителя системы фурнитуры)»</i></p>
19	<p>Стены, облицованные керамической плиткой, в санузле имеют отклонения по уровню вертикальности. Отклонения составляют 4,5 мм. Фото №57.</p>	<p><b>Нарушение требований СП 71.13330.2017 «Изоляционные и отделочные покрытия. Актуализированная редакция СНиП 3.04.01-87».</b>  <i>«7.4.17 При производстве облицовочных работ должны быть соблюдены требования, представленные в таблице 7.6.</i>  <i>Таблица 7.6* – Требования к облицовочным покрытиям.»</i>  <i>(таблица 7.6 представлена ниже)</i></p>
20	<p>Между напольным покрытием и наличником деревянного дверного блока в ванной комнате, санузле имеется пространство. Фото №58,59.</p>	<p><b>Нарушение требований ГОСТ 475-2016 «Блоки дверные деревянные и комбинированные. Общие технические условия»:</b> <i>«5.4.8 Установка и крепление наличников, доборных элементов, нащельников, обкладок, реек, раскладок и других элементов облицовки и отделки должны обеспечивать надежное соединение с сопрягаемыми элементами проема и конструкции дверного блока под действием нагрузок, возникающих при нормальных условиях эксплуатации.</i>  <i>Наличники и доборные элементы должны полностью перекрывать монтажные швы.»</i></p>
21	<p>Механические повреждения напольного металлического плинтуса в ванной комнате, санузле. Фото №60,61.</p>	<p><b>Нарушение требований ГОСТ 30245-2003 «Профили стальные гнутые замкнутые сварные квадратные и прямоугольные для строительных конструкций. Технические условия»</b>  <i>«4.7 Трещины, закаты, глубокие риски и другие повреждения на поверхности профилей не допускаются. Незначительная шероховатость, забоины, вмятины, мелкие риски, тонкий слой окалины и отдельные волосовины не должны препятствовать выявлению поверхностных дефектов и выводить толщину стенки поперечного сечения профиля за пределы допускаемых отклонений.»</i></p>
22	<p>Напольная керамическая плитка в ванной комнате имеет глухой звук при простукивании. Фото №62.</p>	<p><b>Нарушение требований СП 71.13330.2017 «Изоляционные и отделочные покрытия. Актуализированная редакция СНиП 3.04.01-87 (с Изменением № 1)».</b>  <i>«8.9.1 Плиты (плитки) цементно-бетонные, цементно-песчаные, мозаично-бетонные, асфальтобетонные, керамические, каменно-литые, чугунные, стальные, из природного камня и унифицированных блоков следует укладывать сразу после устройства соединительной прослойки из раствора, бетона, горячих мастик, готовых к применению материалов на водорастворимых полимерах</i></p>



		<i>и реактивных смолах... В случае использования в качестве прослойки тиксотропных материалов допускается дополнительно наносить данный материал на обратную сторону укладываемого элемента для обеспечения <b>беспустотной</b> укладки».</i>
23	Частично отсутствует настенная керамическая плитка за ванной. Фото №63.	<b>Нарушение условий договора участия в долевом строительстве № Ясен14-2(кв)-6/11/7(2) (АК) от 27.08.2020г.</b>
24	Полотно деревянного дверного блока в ванной комнате имеет загрязнения. Фото №64.	<b>Нарушение требований ГОСТ 475-2016 «Блоки дверные деревянные и комбинированные. Общие технические условия».</b> <i>«7.3.3 Внешний вид дверных блоков оценивают визуально путем сравнения с образцами-эталоном, утвержденными руководителем предприятия-изготовителя, при естественном или искусственном рассеянном освещении не менее 300 лк. Визуальную оценку проводят с расстояния 1,5 м от вертикально установленного дверного блока»</i>
25	Отклонение наличников дверного блока в гостиной равно 3 мм. Фото №65.	<b>Нарушение требований ГОСТ 475-2016 «Блоки дверные деревянные и комбинированные. Общие технические условия».</b> <i>«5.3.4 Дверные блоки, их сборочные единицы и детали должны иметь правильную геометрическую форму. Отклонения от плоскостности и прямолинейности сторон дверных блоков и их сборочных единиц не должны превышать, мм, по высоте, ширине и диагонали элементов: - до 1000 мм - 1,0; - св. 1000 до 1600 мм - 1,0; - св. 1600 до 2500 мм - 2,0; - св. 2500 мм - 3,0.»</i>
26	Заделка отверстия для трубопровода отопления в напольном покрытии в гостиной из ламината выполнена с дефектом. Фото № 66.	<b>Нарушение требований СП 71.13330.2017 «Изоляционные и отделочные покрытия. Актуализированная редакция СНиП 3.04.01-87».</b> <i>«Поверхности покрытия не должны иметь выбоин, трещин, волн, вздутий, приподнятых кромок. Цвет покрытия должен соответствовать проектному» - из Таблицы 8.15. «Требования к готовому покрытию пола»</i>
27	Загрязнение затирочным раствором настенной керамической плитки в санузле. Фото №31	<b>Нарушение требований СП 71.13330.2017 «Изоляционные и отделочные покрытия. Актуализированная редакция СНиП 3.04.01-87 (с Изменением № 1)»:</b> <i>«Раствор или бетон, выступивший из швов, должен быть удален с покрытия заподлицо с его поверхностью до его затвердевания (при использовании горячей мастики - сразу после остывания, холодной мастики - сразу после выступления из швов)» - из Таблицы 8.7 - Требования к покрытиям из плит и блоков</i>

Таблица 7.5\* - Требования к качеству поверхности в зависимости от типа финишного покрытия

Категория качества поверхности	Назначение	Требования (методы контроля)
К2	Поверхности, к декоративным свойствам которых предъявляются обычные требования (поверхности предназначены под выполнение облицовочных работ элементами площадью не менее 900 кв.см, нанесение декоративных штукатурок с размером зерна более 1 мм, для нанесения структурных красок и покрытий, для приклейки тяжелых обоев)	Допускается наличие царапин, раковин, задиров глубиной не более 1 мм (сплошной визуальный осмотр). Тени от бокового света допускаются (контроль проводят при необходимости доведения качества поверхности до категории К3)
К3	Поверхности, к декоративным свойствам которых предъявляются повышенные требования (поверхности предназначены под выполнение облицовочных работ мелкоштучными и прозрачными элементами, нанесение декоративных штукатурок с размером зерна менее 1 мм, для нанесения неструктурных матовых красок и покрытий, приклейки обоев на бумажной и флизелиновой основе)	Допускается наличие следов от абразива, применяемого при шлифовке поверхности, но не глубже <b>0,3 мм</b> (сплошной визуальный осмотр). Тени от бокового света допускаются, но они должны быть значительно меньше, чем при качестве поверхности категории К2 (контроль проводят при необходимости)
К4	Поверхности, к декоративным свойствам которых предъявляются максимальные требования (поверхности предназначены под выполнение глянцевых облицовок, например под металлические или виниловые обои, нанесение глянцевых красок, глазури или покрытий, нанесение полимерной, тонкослойной, венецианской штукатурки или для иных видов высококачественного глянца, для окраски поверхности тонкослойными полуматовыми или глянцевыми покрытиями с применением аппаратов безвоздушного распыления, для приклейки тончайших металлизированных обоев и глянцевых фотообоев). Рекомендуется при установке бокового освещения	Не допускается наличие <b>царапин, раковин, задиров, следов от инструмента</b> (сплошной визуальный осмотр). Тени от бокового света не допускаются (сплошная визуальная оценка с помощью ручного бокового светильника)

Таблица 7.4\* - Требования к оштукатуренным основаниям

Контролируемый параметр	Предельное отклонение	Контроль (метод, объем, вид регистрации)
Простая штукатурка		
Отклонение от вертикали	Не более 3 мм на 1 м, но не более 10 мм на всю высоту помещения	Измерительный, контроль двухметровой рейкой или правилом, не менее пяти измерений на каждые 70 кв. м, журнал работ
Отклонение по горизонтали	Не более 3 мм на 1 м	
Неровности поверхности плавного очертания	На площади 4 кв.м. не более 4 мм на 1 м, но не более 10 мм на весь элемент	Измерительный, лекалом, не менее трех измерений на элемент, журнал работ
Отклонение оконных и дверных откосов, пилястр, столбов и т.п. от вертикали и горизонтали	Не более 4 мм на 1 м, но не более 10 мм на весь элемент	Измерительный, контроль двухметровой рейкой или правилом, не менее пяти измерений на каждые 70 кв.м., журнал работ
Отклонение радиуса криволинейных поверхностей от проектного значения	Не более 10 мм на весь элемент	
Отклонение ширины откоса от проектной	Не более 5 мм	
Улучшенная штукатурка		

Отклонение от вертикали	<b>Не более 2 мм на 1 м, но не более 10 мм на всю высоту помещения</b>	Измерительный, контроль двухметровой рейкой или правилом, не менее пяти измерений на каждые 50 кв.м., журнал работ
Отклонение по горизонтали	<b>Не более 3 мм на 1 м</b>	Измерительный, контроль двухметровой рейкой или правилом, не менее пяти измерений на каждые 50 кв.м., журнал работ
Неровности поверхности плавного очертания	Не более 2 шт., глубиной (высотой) до 3 мм	Измерительный, лекалом, не менее трех измерений на элемент, журнал работ
Отклонение оконных и дверных откосов, пилястр, столбов и т.п. от вертикали и горизонтали	На площади 4 кв.м. не более 4 мм на 1 м, но не более 10 мм на весь элемент	Измерительный, контроль двухметровой рейкой или правилом, не менее пяти измерений на каждые 50 кв.м., журнал работ
Отклонение радиуса криволинейных поверхностей от проектного значения	Не более 7 мм на весь элемент	
Отклонение ширины откоса от проектной	Не более 3 мм	
<b>Высококачественная штукатурка</b>		
Отклонение от вертикали	Не более 0,5 мм на 1 м, но не более 5 мм на всю высоту помещения	Измерительный, контроль двухметровой рейкой или правилом, не менее пяти измерений на каждые 50 кв.м., журнал работ
Отклонение по горизонтали	Не более 1 мм на 1 м	
Неровности поверхности плавного очертания	Не более 2 шт., глубиной (высотой) до 1 мм	Измерительный, лекалом, не менее трех измерений на элемент, журнал работ
Отклонение оконных и дверных откосов, пилястр, столбов и т.п. от вертикали и горизонтали	На площади 4 кв.м. не более 2 мм на 1 м, но не более 5 мм на весь элемент	Измерительный, контроль двухметровой рейкой или правилом, не менее пяти измерений на каждые 50 кв.м., журнал работ
Отклонение радиуса криволинейных поверхностей от проектной величины	Не более 4 мм на весь элемент	
Отклонение ширины откоса от проектной	Не более 2 мм	

*Таблица 7.6\* – Требования к облицовочным покрытиям*

Облицованная поверхность	Параметры и требуемые значения			
	Отклонение от вертикали, мм на 1 м длины, не более	Отклонения расположения швов от вертикали и горизонтали, мм на 1 м длины, не более	Несовпадения профиля на стыках архитектурно-строительных деталей и швов, мм на 1 м, не более	Неровности плоскости облицовки (при контроле двухметровой рейкой), мм, не более
Из керамических, стеклокерамических и других изделий: - наружная облицовка - внутренняя облицовка	2 (5 на этаж)	2	4	3
	1,5 (4 на этаж)	1,5	3	2



Таблица 8.15\* - Требования к готовому покрытию пола

Наименование параметра	Допустимое значение	Контроль (метод, объем, вид регистрации)
Отклонения поверхности покрытия от плоскости при проверке двухметровой контрольной рейкой: - песчаных, мозаично-бетонных, асфальтобетонных, керамических, каменных, шлакоситалловых	Не более 4 мм	Измерительный, контроль двухметровой рейкой, не менее девяти измерений на каждые 50-70 кв.м. поверхности покрытия или в одном помещении меньшей площади, акт приемки
- поливинилацетатных, дощатых, паркетных покрытий и покрытий из линолеума, рулонных на основе синтетических волокон из поливинилхлоридных и сверхтвердых древесноволокнистых плит	Не более 2 мм	
Зазоры между досками дощатого покрытия	Не более 1 мм	Измерительный, не менее пяти измерений на каждые 50-70 м2 поверхности покрытия или в одном помещении меньшей площади, акт приемки
Зазоры между паркетными досками и паркетными щитами	Не более 0,5 мм	
Зазоры между смежными планами штучного паркета	Не более 0,2 мм	
Зазоры и щели между плинтусами и покрытием пола или стенами (перегородками), между смежными кромками полотнищ линолеума, ковров, рулонных материалов и плиток	Не допускаются	Измерительный, не менее пяти измерений на каждые 50-70 м2 поверхности покрытия или в одном помещении меньшей площади, акт приемки
Поверхности покрытия не должны иметь выбоин, трещин, волн, вздутий, приподнятых кромок. Цвет покрытия должен соответствовать проектному		

**ВЫВОД:** Исходя из исследования по данному вопросу, специалист сделал вывод о том, что качество объекта долевого строительства: жилого помещения (квартиры) № расположенного в многоквартирном жилом доме по адресу: г. Москва, ул. Ясенева, д.12., к.5, общей площадью 60,70 кв.м., **не соответствует** условиям договора участия в долевом строительстве № Ясен (АК) от 27.08.2020г., требованиям технических регламентов, СП, СНИП, ГОСТ проектной документации и градостроительных регламентов, а также иным обязательным требованиям.

## Исследование по Вопросу №2

**Вопрос 2:** В случае выявления такого несоответствия, определить объем обнаруженных дефектов и стоимость их устранения с учетом работ, материалов и иных необходимых затрат.

Для ответа на данный вопрос специалист проанализировал исследовательскую часть ответа на первый вопрос, а также произвёл натурный осмотр объекта исследования: жилое помещение (квартира) № расположенное в многоквартирном жилом доме по адресу: г. Москва, ул. Ясенева, д.12., к.5, общей площадью 60,70 кв.м. Также, специалистом проводились измерения всех геометрических характеристик в квартире по итогам данных фиксации дефектов.

Согласно полному и всестороннему исследованию, специалист обнаружил на объекте исследования (жилое помещение (квартира) № расположенное в многоквартирном жилом доме по адресу: г. Москва, ул. Ясенева, д.12., к.5, общей площадью 60,70 кв.м., недостатки (дефекты), которые позволяют сделать вывод о несоответствии объекта условиям договора участия в долевом строительстве № Ясен (АК) от 27.08.2020г., требованиям

технических регламентов, проектной документации и градостроительных регламентов, а также иным обязательным требованиям.

Выявленные дефекты указаны в исследовательской части ответа на первый вопрос данного Заключения специалиста.

На элементах отделочных слоёв имеется некоторый физический износ. В соответствии с Постановлением Пленума Верховного Суда РФ от 23.06.2015 № 25 «О применении судами некоторых положений раздела 1 части первой Гражданского кодекса РФ» п.13. износ материалов не учитывается:

*«...Если для устранения повреждений имущества истца использовались или будут использоваться новые материалы, то за исключением случаев, установленных законом или договором, расходы на такое устранение включаются в состав реального ущерба истца полностью несмотря на то, что стоимость имущества увеличилась или может увеличиться, по сравнению с его стоимостью до повреждения.»*

Также, необходимо указать, что при расчёте стоимости специалист вводил дополнительные поправочные коэффициенты в виду того, что при демонтаже/монтаже отделочных конструкций в квартире имеется мебель, имеется электропроводка, живут люди и т.д. и данные условия усложняют выполнение работ по восстановительному ремонту, согласно принятой методике. Указанная методика «заложена» в программный комплекс «Smeta.ru».

Указанные поправочные коэффициенты принимаются в соответствии с *Приказом Минстроя России от 4 августа 2020 года N 421/пр «Об утверждении Методики определения сметной стоимости строительства, реконструкции, капитального ремонта, сноса объектов капитального строительства, работ по сохранению объектов культурного наследия (памятников истории и культуры) народов Российской Федерации на территории Российской Федерации».*

При ремонте и реконструкции работы, аналогичные технологическим процессам в новом строительстве (в том числе, возведение новых конструктивных элементов в ремонтируемых зданиях и сооружениях) и не учтенные в ТЕРр, принимаются по соответствующим Территориальным единичным расценкам ТЕР (кроме расценок сборника №46 "Работы при реконструкции зданий и сооружений") на строительные работы с применением коэффициентов:

- к затратам труда и оплате труда рабочих-строителей - 1,15,
- к стоимости эксплуатации машин (в том числе к оплате труда машинистов)-1,25.

Уточнения сметных показателей, связанные с порядком применения ТЕРр и учетом коэффициентов на условия работ осуществляется при составлении смет, при этом приводятся ссылки (в сметном расчёте) на соответствующие пункты технических частей соответствующих Сборников ТЕРр и Общих Указаний.

При производстве ремонтно-строительных работ в эксплуатируемых зданиях и сооружениях, вблизи объектов, находящихся под высоким напряжением, на территории действующих предприятий, имеющих разветвленную сеть транспортных и инженерных коммуникаций и стесненные условия для складирования материалов, и в других усложняющих условиях проведения ремонтно-строительных работ к нормам затрат труда, оплате труда рабочих, затратам на эксплуатацию машин, в том числе оплате труда рабочих, обслуживающих машины, следует применять коэффициенты, учитывающие эти условия.

Таблица на применение поправочных коэффициентов

№ п/п	Условия производства работ	Коэффициенты к расценкам сборников ТЕР (кроме сборника ТЕР № 46)	Коэффициенты к расценкам сборника ТЕР № 46 и сборников ТЕРр
1	2	3	4
3	Производство строительных и других работ в существующих зданиях и сооружениях <u>в стесненных условиях</u> ; с наличием в зоне производства работ действующего технологического оборудования (станков, установок, кранов и т.п.) или загромождающих предметов (лабораторное оборудование, <u>мебель</u> и т.п.) или движения транспорта по внутрицеховым путям.	1,35	1,15

Далее, специалист составил смету на устранение выявленных им дефектов и несоответствий по результатам полного и всестороннего исследования.

При составлении сметы использовался Программный комплекс "Smeta.ru" версия 11.X, Ключ № FSTS-0067 508. Сметный расчёт был выполнен в расценках ТСН-2001 — территориальная сметно-нормативная база для города Москвы. Эти сборники территориальных сметных нормативов для города Москвы введены в действие с 1 декабря 2006 года в соответствии с Постановлением Правительства Москвы от 14.11.06 № 1200-ПП «О порядке перехода на определение сметной стоимости строительства объектов в городе Москве с применением территориальных сметных нормативов в уровне цен по состоянию на 1 января 2000 года».

Расценки ФЭР (Федеральные единичные расценки) специалистом не брались во внимание так как они применяются на территории РФ, если заказ Государственного федерального значения, и оплачивается с Федерального Казначейства.

Также необходимо отметить, что сборник МТСН (ТСН)– Минстрой РФ является составной частью системы ценообразования и сметного нормирования в строительстве, действующей в городе Москва. Содержание, построение, изложение и оформление МТСН соответствует требованиям «Методика определения стоимости строительной продукции на территории Российской Федерации».

Специалист рассчитал сметную стоимость восстановительного ремонта квартиры по устранению дефектов, которые были выявлены специалистом по результатам натурного осмотра квартиры. Для этого он измерял при натурном осмотре объёмы объекта исследования. Таким образом, в смете указаны те объёмы и те работы, которые необходимы для устранения выявленных специалистом дефектов (см. локальный сметный расчёт Приложение №5).

Согласно нормативов, установленных в Градостроительном кодексе Российской Федерации от 29.12.2004 N 190-ФЗ (с изменениями на 30 апреля 2021 года):

*«Статья 1. Основные понятия, используемые в настоящем Кодексе*

*32) сметные цены строительных ресурсов - сводная агрегированная в территориальном разрезе документированная информация о стоимости строительных ресурсов, установленная расчетным путем на принятую единицу измерения и размещаемая в федеральной государственной информационной системе ценообразования в строительстве;*

*(Пункт дополнительно включен с 4 июля 2016 года Федеральным законом от 3 июля 2016 года N 369-ФЗ)*

*33) сметные нормативы - сметные нормы и методики, необходимые для определения сметной стоимости строительства, стоимости работ по инженерным изысканиям и по подготовке проектной документации, а также методики разработки и применения сметных норм;*

*(Пункт дополнительно включен с 4 июля 2016 года Федеральным законом от 3 июля 2016 года N 369-ФЗ; в редакции, введенной в действие Федеральным законом от 26 июля 2017 года N 191-ФЗ.)*

Далее, специалист, согласно Постановлению Правительства РФ от 4 июля 2020 г. N 985 «Об утверждении перечня национальных стандартов и сводов правил (частей таких стандартов и сводов правил), в результате применения которых на обязательной основе обеспечивается соблюдение требований Федерального закона "Технический регламент о безопасности зданий и сооружений" и о признании утратившими силу некоторых актов Правительства Российской Федерации» разъясняет, что все применяемы нормативы при производстве исследования по вопросам в данном Заключении специалиста применены им на основании обязательных требований строительных норм и правил в связи с тем, что они напрямую связаны с Техническим регламентом о безопасности зданий и сооружений (с изменениями на 2 июля 2013 года) (Федеральный закон "Технический регламент о безопасности зданий и сооружений" от 30.12.2009 N 384-ФЗ).

В исследовательской части ответов на вопросы Заключения специалист ссылался только на данные, указанные в обязательных требованиях строительных и градостроительных норм, и правил.

**ВЫВОД:** На основе подготовленного локального сметного расчета специалистом установлено, что стоимость устранения выявленных строительных недостатков в жилом помещении (квартире) № \_\_\_\_\_ расположенном в многоквартирном жилом доме по адресу: г. Москва, ул. Ясеневая, д.12., к.5, общей площадью 60,70 кв.м., составляет:

**468 900 (четыреста шестьдесят восемь тысяч девятьсот) рублей 53 копейки.** Локальный сметный расчет представлен в Приложении №5.



### 3. ВЫВОДЫ

**ВОПРОС №1: Определить, соответствует ли качество объекта долевого строительства: жилого помещения (квартиры) № \_\_\_\_\_ расположенного в многоквартирном жилом доме по адресу: г. Москва, ул. Ясенева, д.12., к.5, общей площадью 60,70 кв.м., условиям договора участия в долевом строительстве № Ясен14-\_\_\_\_\_ (АК) от 27.08.2020г., требованиям технических регламентов, СП, СНИП, ГОСТ, проектной документации и градостроительных регламентов, а также иным обязательным требованиям.**

Качество объекта долевого строительства: жилого помещения (квартиры) № \_\_\_\_\_ расположенного в многоквартирном жилом доме по адресу: г. Москва, ул. Ясенева, д.12., к.5, общей площадью 60,70 кв.м., **не соответствует** условиям договора участия в долевом строительстве от № Ясен \_\_\_\_\_ (АК) от 27.08.2020г., требованиям технических регламентов, СП, СНИП, ГОСТ проектной документации и градостроительных регламентов, а также иным обязательным требованиям. Перечень выявленных дефектов и несоответствий нормативным требованиям указан в Таблице №1 исследовательской части по вопросу №1.

**ВОПРОС №2: В случае выявления такого несоответствия, определить объем обнаруженных дефектов и стоимость их устранения с учетом работ, материалов и иных необходимых затрат.**

При проведении натурного осмотра в Квартире выявлены дефекты строительно-отделочных работ, перечень которых указан в Таблице №1 исследовательской части по вопросу №1. Специалистом подготовлен локальный сметный расчет с указанием наименований работ и их объемов, необходимых для устранения выявленных специалистом дефектов. На основе подготовленного локального сметного расчета специалистом установлено, что стоимость устранения выявленных строительных недостатков в жилом помещении (квартире) № \_\_\_\_\_ расположенном в многоквартирном жилом доме по адресу: г. Москва, ул. Ясенева, д.12., к.5, общей площадью 60,70 кв.м., составляет:

**468 900 (четыреста шестьдесят восемь тысяч девятьсот) рублей 53 копейки.**

Специалист:

Титова М.Ю.

Специалист:

Уваров П.Ю.

Специалист:

Кречетов А.Э.



**Приложение №1. Фотографии, сделанные специалистом во время осмотра.**



Фото №1. Общий вид коридора в квартире.



Фото №2. Общий вид коридора в квартире.

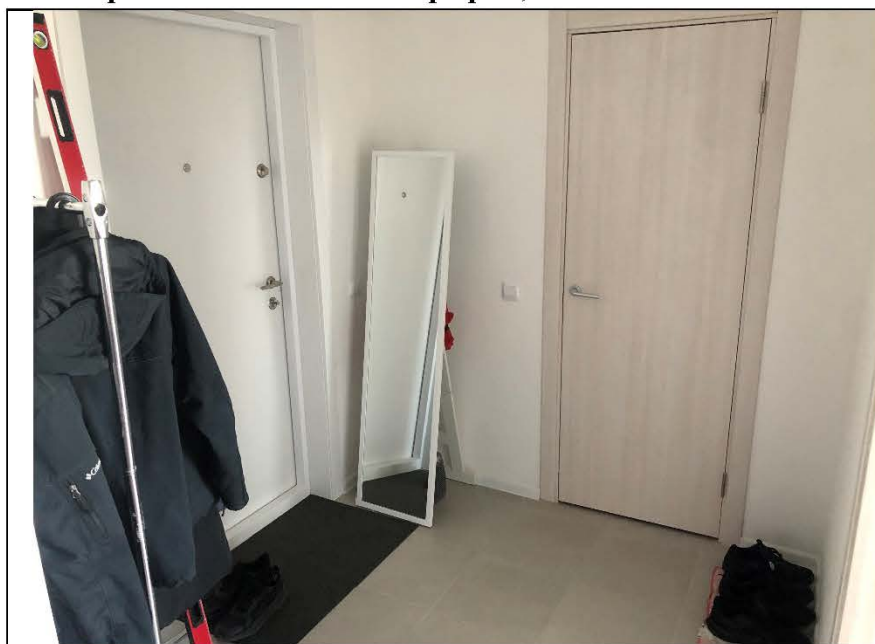

Фото №3. Общий вид кухни в квартире.



Фото №4. Общий вид спальни в квартире.

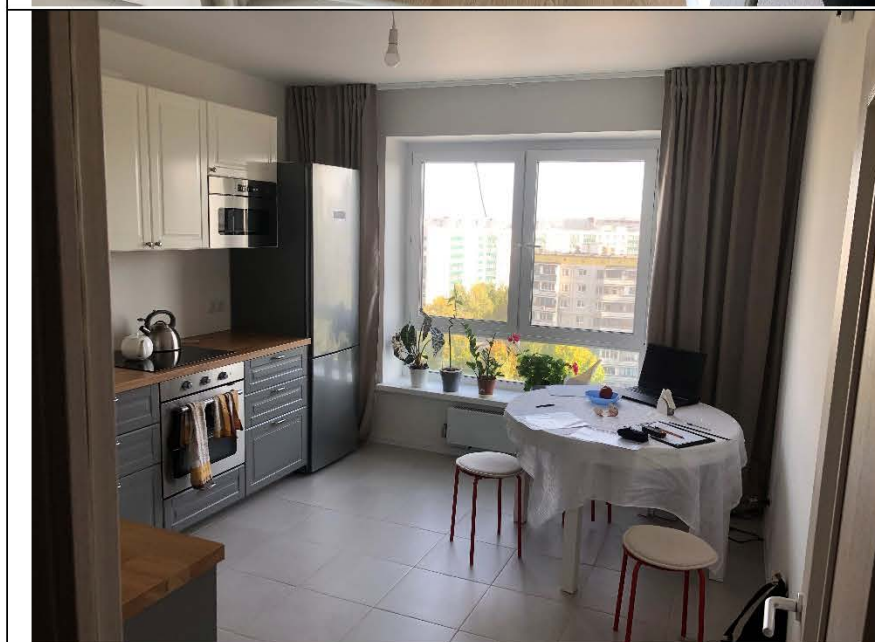

Фото №5. Общий вид санузла в квартире.



Фото №6. Общий вид ванной комнаты в квартире.



Фото №7. Общий вид гостиной в квартире.



Фото №8. Общий вид кладовки в квартире.



Фото №9. Измерение уровня стен кухни в квартире.





Фото №10. Измерение уровня стен кладовки в квартире.



Фото №11. Измерение уровня стен спальни в квартире.



Фото №12. Измерение уровня стен коридора в квартире.

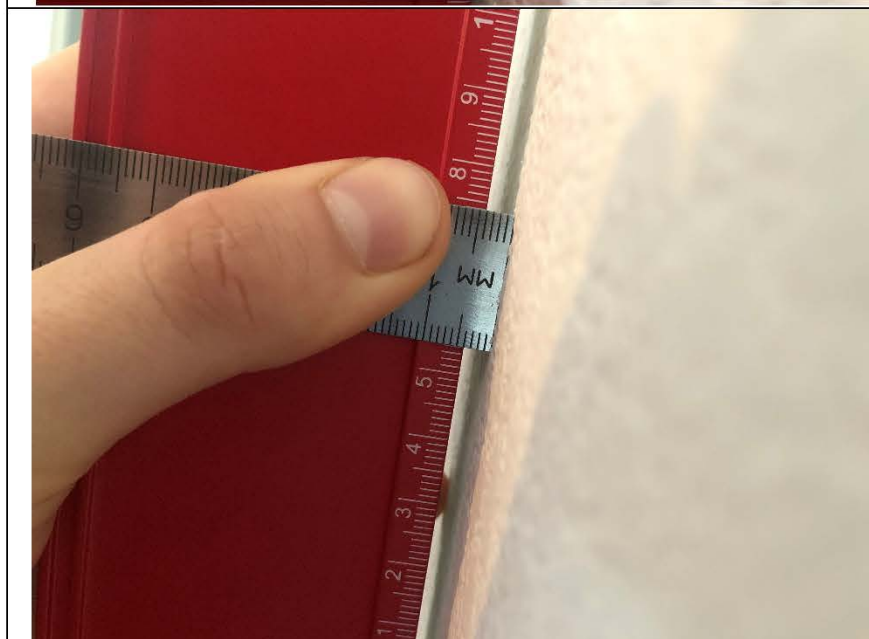

Фото №13. Загрязнение коробки дверного блока в кухне в квартире.

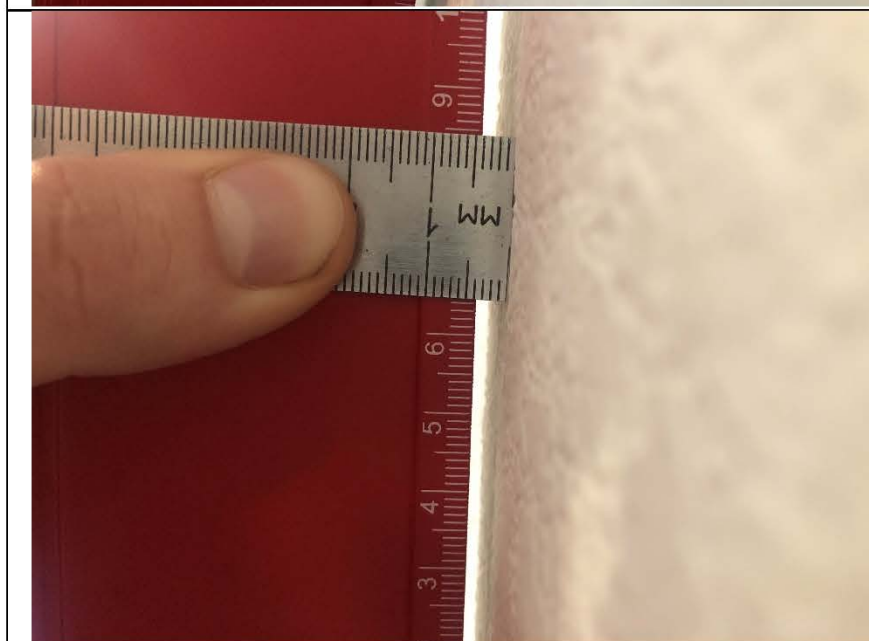

Фото №14. Загрязнение коробки дверного блока в кладовке в квартире.



Фото №15. Загрязнение коробки дверного блока в спальне в квартире.





Фото №16. Загрязнение коробки дверного блока монтажной пеной в санузле в квартире.



Фото №17. Загрязнение коробки дверного блока монтажной пеной в ванной комнате в квартире.



Фото №18. Загрязнение наличника дверного блока в коридоре в квартире.



Фото №19. Не открывается и закрывается свободно дверь в кухне в квартире.

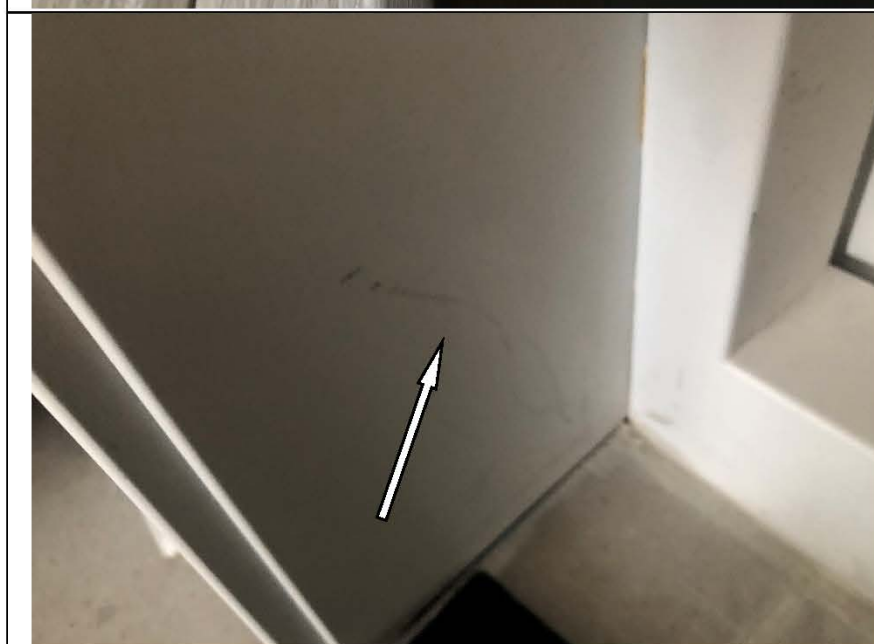

Фото №20. Не открывается и закрывается свободно дверь в гостиной в квартире.



Фото №21. Загрязнен выключатель в кухне в квартире.



Фото №22. Загрязнен выключатель в спальне в квартире.

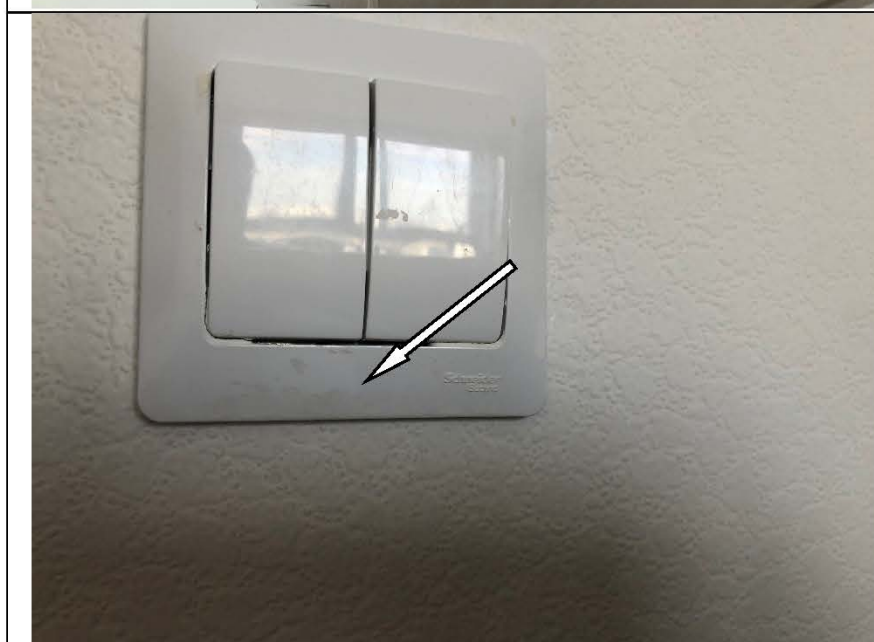

Фото №23. Загрязнен выключатель в гостиной в квартире.



Фото №24. Загрязнение на полотне натяжного потолка в кухне в квартире.





Фото №25. Загрязнение на  
полотне натяжного  
потолка в кладовке в  
квартире.

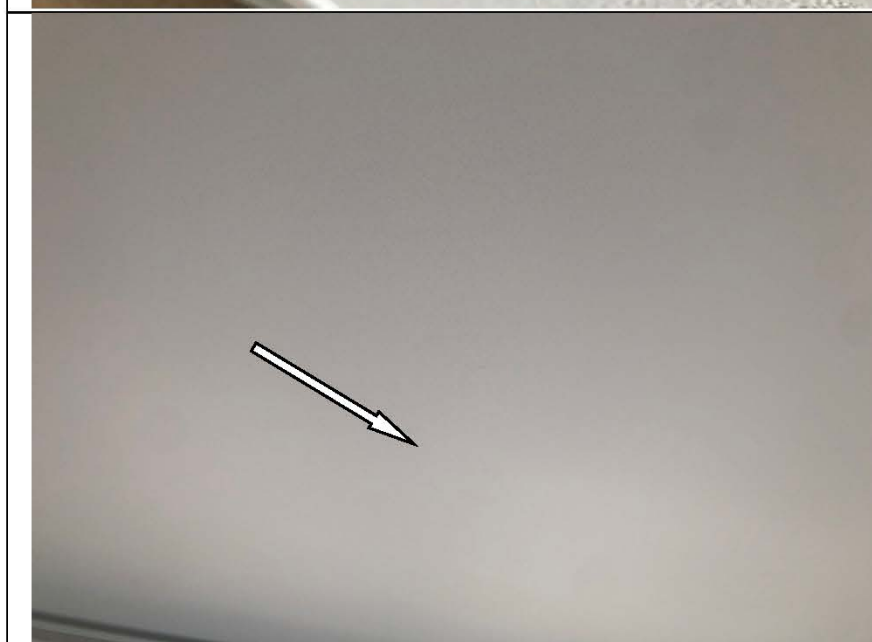

Фото №26. Загрязнение на  
полотне натяжного  
потолка в спальне в  
квартире.

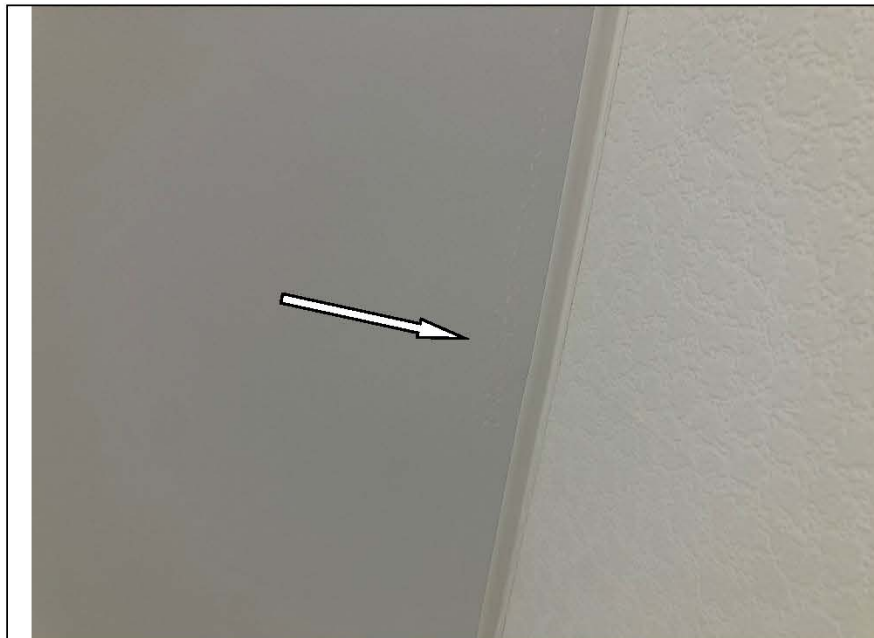

Фото №27. Загрязнение на  
полотне окрашенном  
потолка в санузле в  
квартире.



Фото №28. Загрязнение на  
полотне натяжного  
потолка в гостиной в  
квартире.



Фото №29. Загрязнение  
напольной керамической  
плитки в кухне.



Фото №30. Загрязнение  
напольной керамической  
плитки в кладовке.



Фото №31. Загрязнение настенной керамической плитки в санузле.

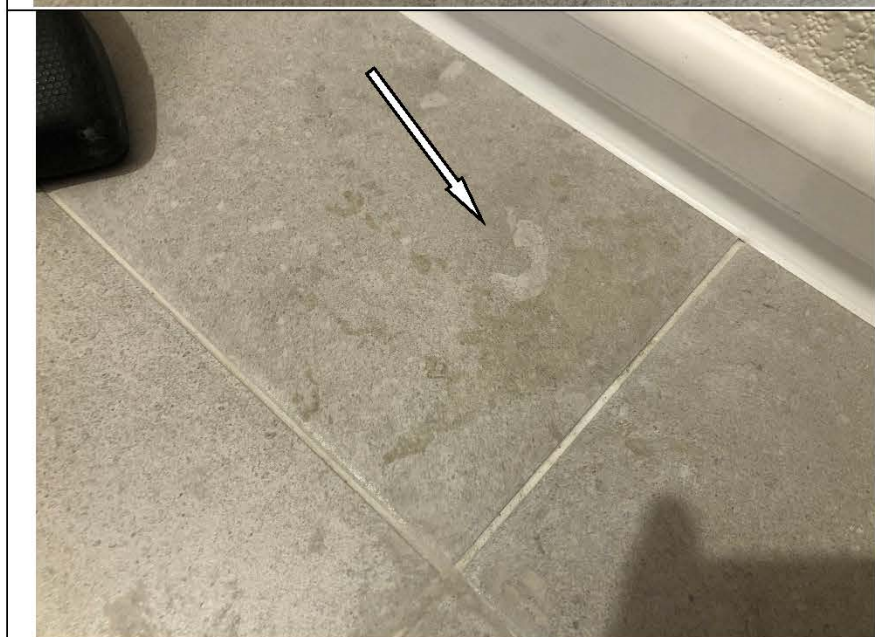

Фото №32. Загрязнение напольной керамической плитки в коридоре.



Фото №33. Загрязнение и замятие на радиаторе в кухне в квартире.





Фото №34. Загрязнение и замятие на радиаторе в спальне в квартире.

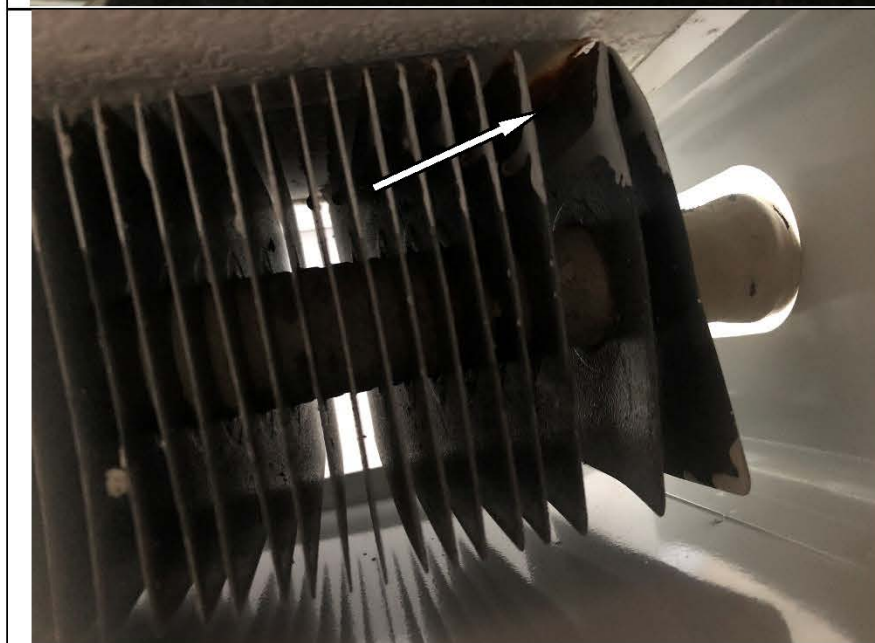

Фото №35. Загрязнение и замятие на радиаторе в гостиной в квартире.



Фото №36. Неровности, полосы при окрашивании труб отопления в кухне.





Фото №37. Неровности, полосы при окрашивании труб отопления в спальне.

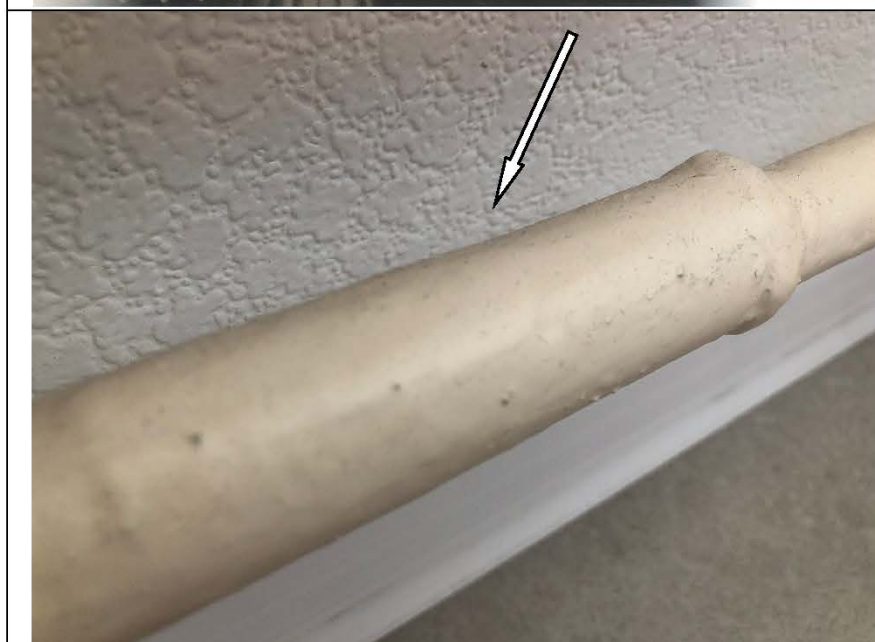

Фото №38. Неровности, полосы при окрашивании труб отопления в гостиной.



Фото №39. Щель между окрашенным откосом и подоконной доской в кухне.



Фото №40. Щель между окрашенным откосом и подоконной доской в гостиной.



Фото №41. Неровности, сколы на окрашенном откосе в кухне.



Фото №42. Неровности, сколы на окрашенном откосе в гостиной.

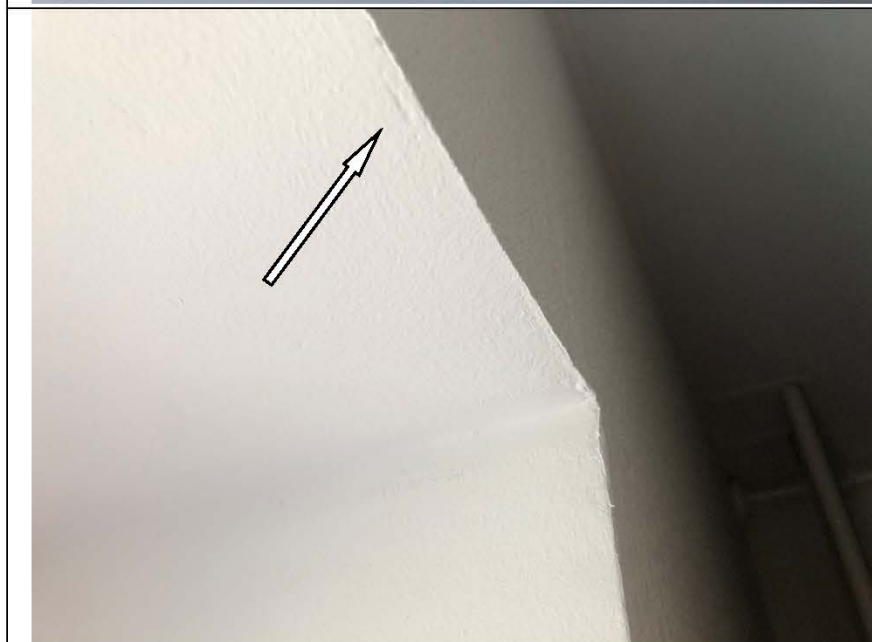

Фото №43. Щель между оконным блоком ПВХ и подоконной доской в кухне.

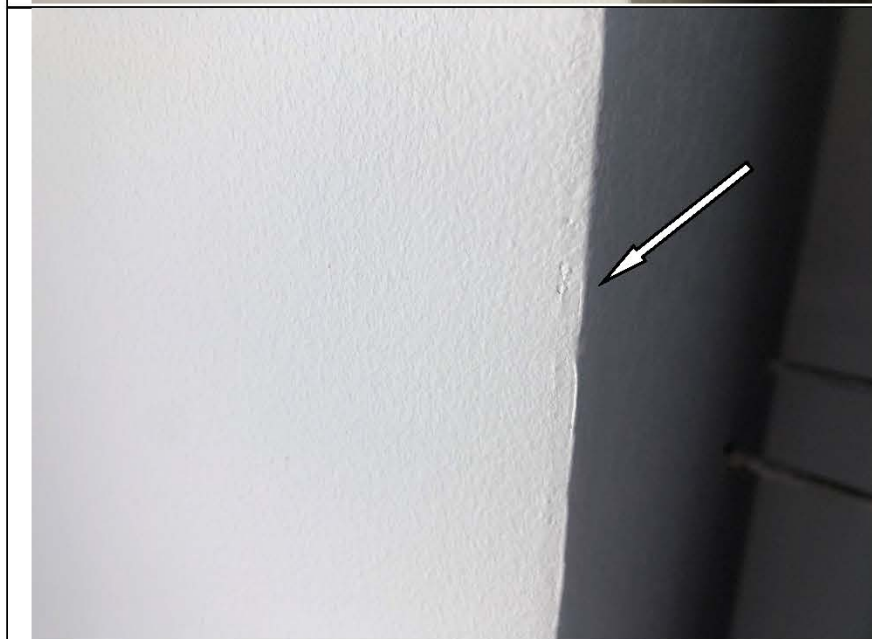

Фото №44. Щель между оконным блоком ПВХ и подоконной доской в гостиной.



Фото №45. Царапина на ручке оконного блока ПВХ в кухне.





Фото №46. Загрязнение на ручке оконного блока ПВХ в гостиной.

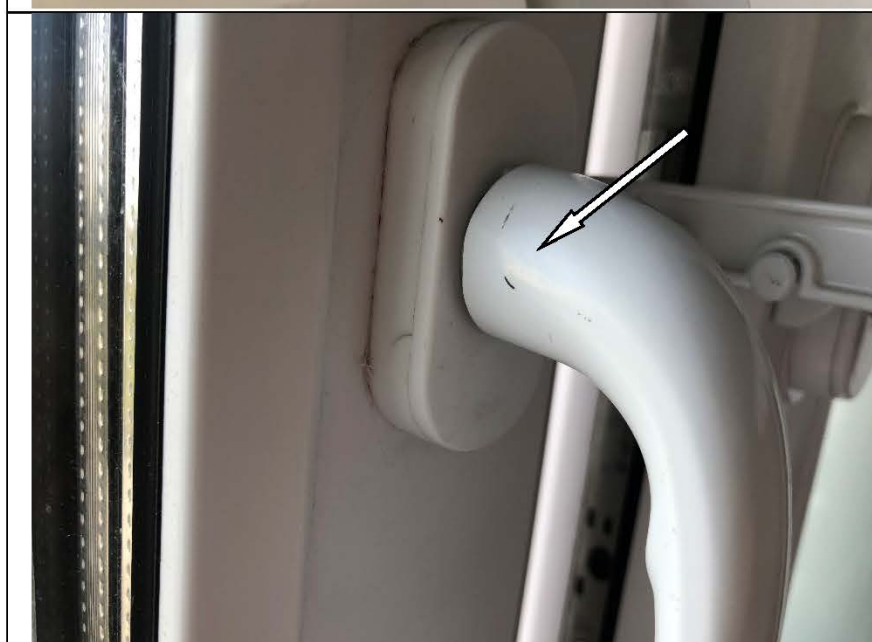

Фото №47. Окарины, царапины на стеклопакете оконного блока ПВХ в кухне.



Фото №48. Окарины, царапины на стеклопакете оконного блока ПВХ в спальне.



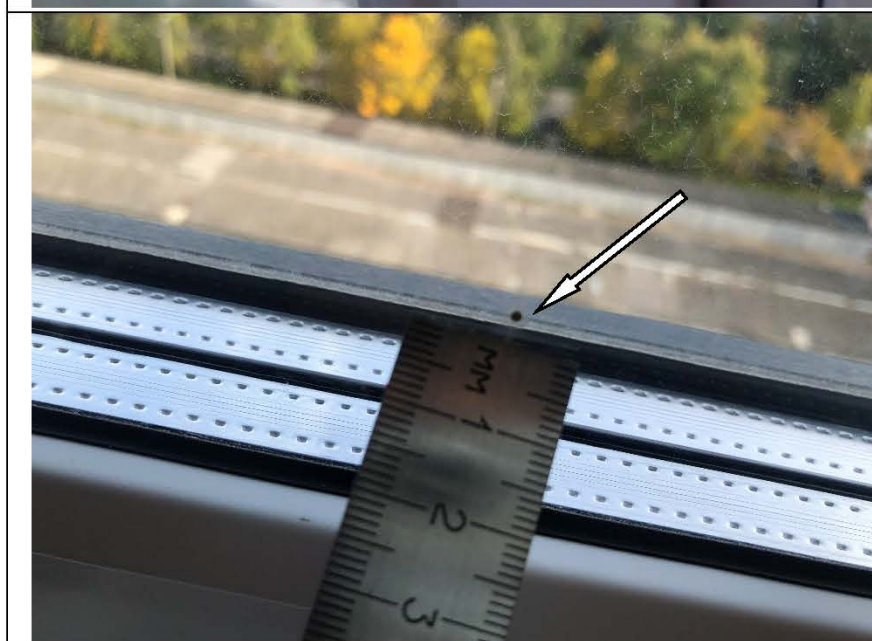

Фото №49. Царапина на подоконной доске в кухне в квартире.



Фото №50. Царапина на подоконной доске в спальне в квартире.



Фото №51. Неровный шов напольной керамической плитки в кухне.

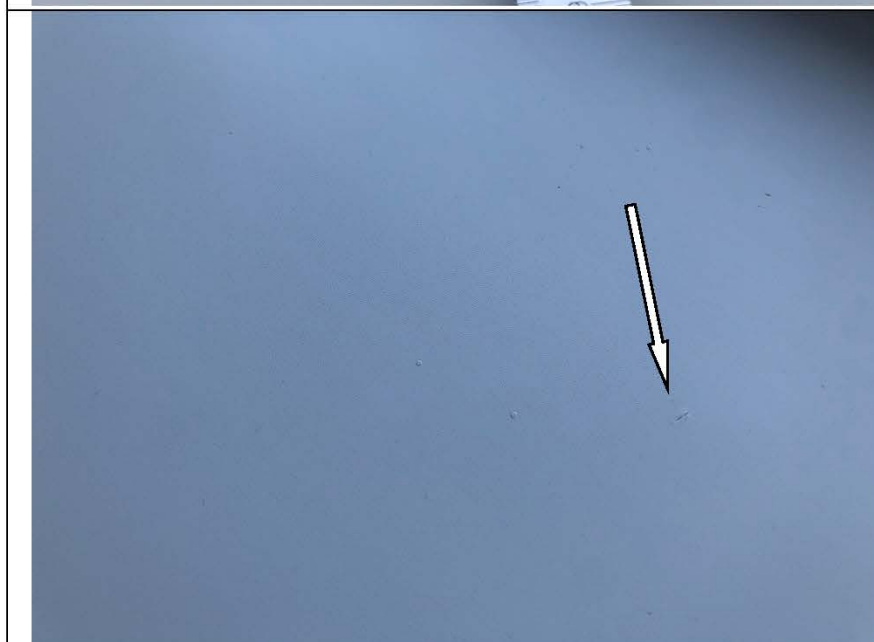

Фото №52. Не хватает раствора в шве напольной керамической плитки в санузле.

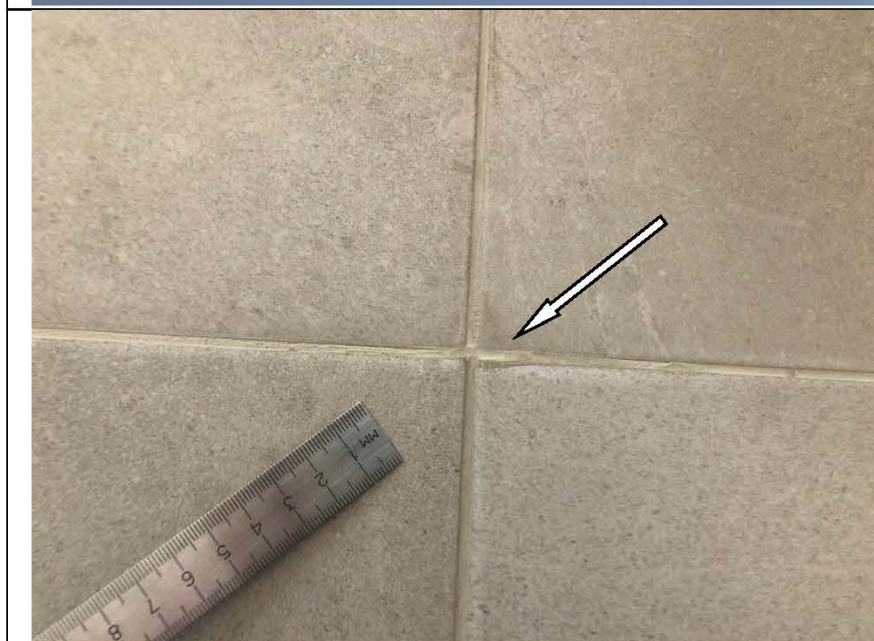

Фото №53. Неровный шов напольной керамической плитки в коридоре.

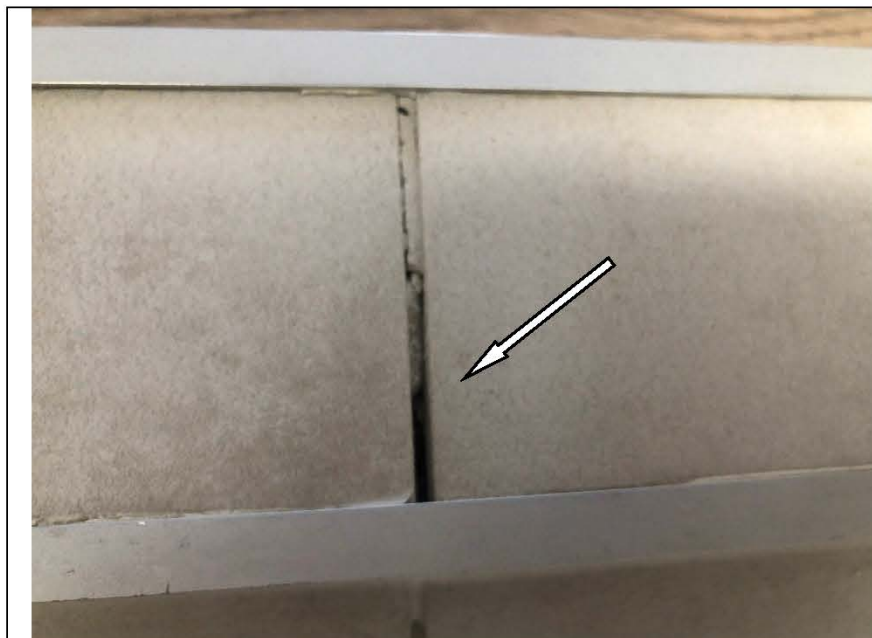

Фото №54. Измерение отклонений напольного покрытия из ламината в спальне.



Фото №55. Загрязнения, царапины на профиле оконного блока ПВХ в спальне.

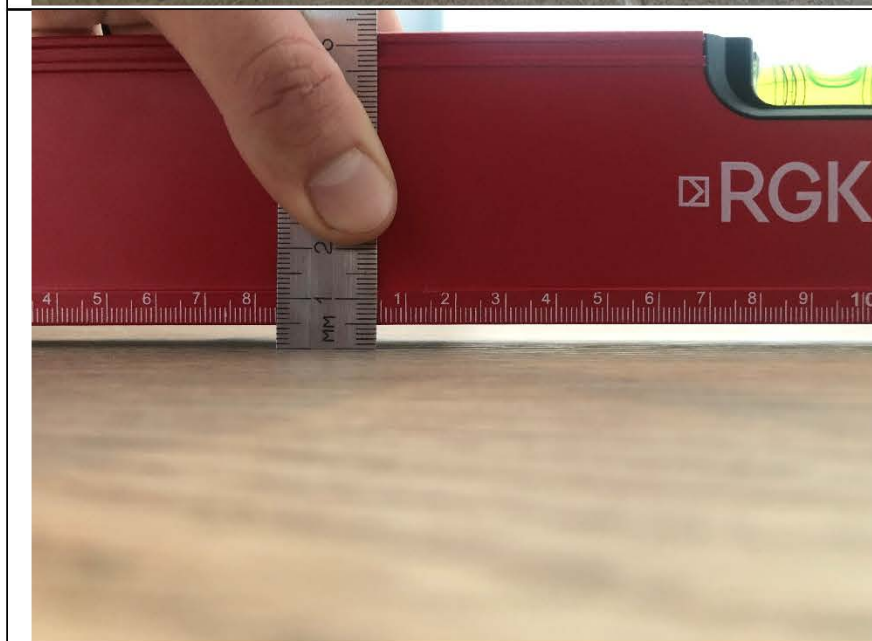

Фото №56. Не отрегулирована фурнитура оконного блока ПВХ в спальне.



Фото №57. Отклонение стен в санузле в квартире.



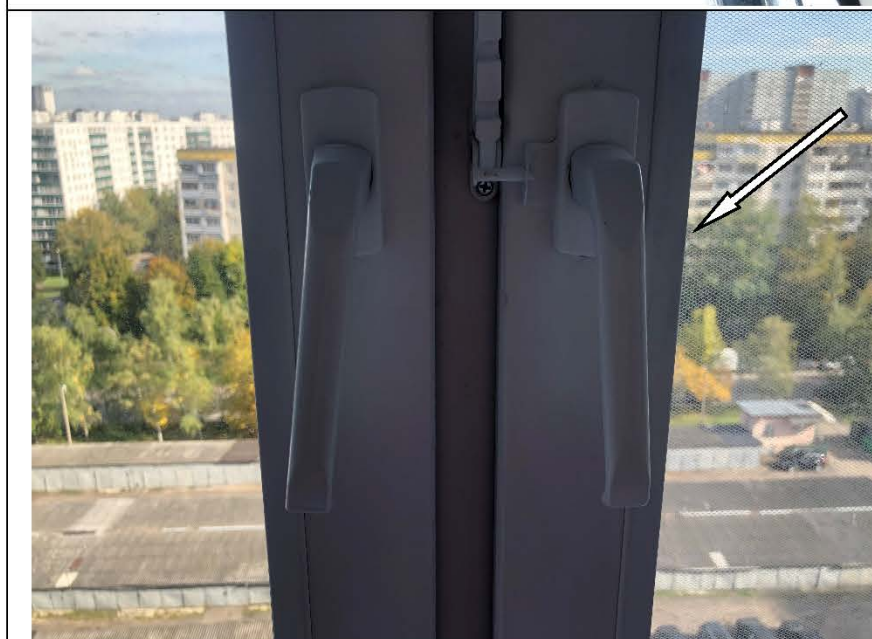

Фото №58. Не доходит наличник дверного блока до напольного покрытия в санузле.



Фото №59. Не доходит наличник дверного блока до напольного покрытия в ванной комнате.



Фото №60. Загрязнен металлический порожек в санузле.





Фото №61. Загрязнен  
металлический порожек в  
ванной комнате.



Фото №62. Глухой звук на  
напольной керамической  
плитке в ванной комнате.



Фото №63. Частично  
отсутствует настенная  
керамическая плитка в  
ванной комнате.



Фото №64. Царапина на  
полотне дверного блока в  
ванной комнате.



Фото №65. Отклонение  
наличника в гостиной в  
квартире.



Фото №66. Дефект  
монтажа отопительных  
труб в напольное  
покрытие из ламината в  
гостиной.









РОССИЙСКАЯ ФЕДЕРАЦИЯ

ФЕДЕРАЛЬНОЕ ГОСУДАРСТВЕННОЕ БЮДЖЕТНОЕ ОБРАЗОВАТЕЛЬНОЕ  
УЧРЕЖДЕНИЕ ВЫСШЕГО ОБРАЗОВАНИЯ  
«НАЦИОНАЛЬНЫЙ ИССЛЕДОВАТЕЛЬСКИЙ МОСКОВСКИЙ  
ГОСУДАРСТВЕННЫЙ СТРОИТЕЛЬНЫЙ УНИВЕРСИТЕТ»  
Москва

# ДИПЛОМ МАГИСТРА СОТЛИЧИЕМ

107704 0224323

ДОКУМЕНТ ОБ ОБРАЗОВАНИИ И О КВАЛИФИКАЦИИ

Регистрационный номер

2540 М

Дата выдачи

16 июля 2020 года

Настоящий диплом свидетельствует о том, что

**ТИТОВА  
Мария Юрьевна**

освоила(а) программу магистратуры по направлению подготовки

**08.04.01 СТРОИТЕЛЬСТВО**

и успешно прошла(ла) государственную итоговую аттестацию

Решением Государственной экзаменационной комиссии  
присвоена квалификация

**магистр**

Протокол № 74/84 от « 19 » июня 2020 г.

Председатель  
Государственной  
экзаменационной комиссии



**Д.Ф. Жихарев**

Руководитель организации  
осуществляющей образовательную  
деятельность

**П.А. АКИМОВ**

М.П.



Федеральное  
государственное бюджетное  
образовательное учреждение высшего образования  
«Национальный исследовательский  
Московский государственный строительный университет»

## УДОСТОВЕРЕНИЕ О ПОВЫШЕНИИ КВАЛИФИКАЦИИ

Титова

Мария Юрьевна  
(фамилия, имя, отчество)

НАЦИОНАЛЬНЫЙ ИССЛЕДОВАТЕЛЬСКИЙ  
МОСКОВСКИЙ ГОСУДАРСТВЕННЫЙ  
**СТРОИТЕЛЬНЫЙ  
УНИВЕРСИТЕТ**



**прошел(а) обучение по программе:**

«Ценообразование и сметное дело в строительстве

с использованием программных комплексов

Smeta.RU, ГРАНД-Смета»

(наименование программы повышения квалификации)

в период с 3 октября 2015 г. по 26 декабря 2015 г.

Объем программы, в академических часах 72

*Удостоверение является документом  
о повышении квалификации*

Руководитель  
образовательной организации

А.В. Федосына /

Секретарь

А.В. Горюнова /

Дата выдачи  
13 декабря 2018 г.

Регистрационный номер

У – 2029/18



ООО «РИС» - Москва, 2018. - 48. - 48. - № 68277





## УДОСТОВЕРЕНИЕ О ПОВЫШЕНИИ КВАЛИФИКАЦИИ

Настоящее удостоверение выдано Титовой  
(фамилия, имя, отчество)  
Марии  
Юрьевне

в том, что он(а) с «19» апреля 2021 г. по «29» апреля 2021 г.

прошел(а) обучение в (на) Обществе с ограниченной  
(наименование)

ответственностью «Центр образовательной деятельности и  
образовательного учреждения (подразделение) дополнительного профессионального образования)

лицензирования «МиниМакс»

по программе «Современная практика обследования зданий и сооружений»  
(наименование темы, программы)

Государственный строительный надзор, строительный контроль и  
оперативного профессионального образования)

экспертиза строительства»

в объеме 72 часов  
(количество часов)



Председатель комиссии А.В. Антоненкова А.В.

Генеральный директор А.В. Антоненкова А.В.

Регистрационный номер ПК 2104/04-01

Москва 2021 г.

180001 509457





ССК № 0007513

# СЕРТИФИКАТ

## пользователя программного комплекса

Выдан Титовой Марии Юрьевне

в том, что она  
прошла проверку знаний по владению программой  
для ЭВМ «Программа: «Smeta.ru» версия 11» и  
является сертифицированным пользователем  
указанной программы для составления, проверки  
и экспертизы сметной документации при  
осуществлении инвестиционно-строительной  
деятельности.

«24» июня 2021 года

Президент  
Группы компаний «СтройСофт»

Киселев Д. В.



Сертификат действителен по «24» июня 2022 года





РОССИЙСКАЯ ФЕДЕРАЦИЯ

ФЕДЕРАЛЬНОЕ ГОСУДАРСТВЕННОЕ БЮДЖЕТНОЕ ОБРАЗОВАТЕЛЬНОЕ  
УЧРЕЖДЕНИЕ ВЫСШЕГО ОБРАЗОВАНИЯ "НАЦИОНАЛЬНЫЙ  
ИССЛЕДОВАТЕЛЬСКИЙ МОСКОВСКИЙ ГОСУДАРСТВЕННЫЙ  
СТРОИТЕЛЬНЫЙ УНИВЕРСИТЕТ"

Москва

# ДИПЛОМ БАКАЛАВРА

107704 0222895

ДОКУМЕНТ ОБ ОБРАЗОВАНИИ И О КВАЛИФИКАЦИИ

Регистрационный номер

10310 Б

Дата выдачи

11 июля 2019 года

Настоящий диплом свидетельствует о том, что

**УВАРОВ  
Павел Юрьевич**

освоил(а) программу бакалавриата по направлению подготовки

**08.03.01 СТРОИТЕЛЬСТВО**

и успешно прошел(ла) государственную итоговую аттестацию

Решением Государственной экзаменационной комиссии  
присвоена квалификация

**бакалавр**

Протокол № 1/1 от « 27 » июня 2019 г.

Председатель  
Государственной  
экзаменационной комиссии

Б.М. Гурович

Руководитель образовательной  
организации

А.П. Пустовгар



М.П.





ФЕДЕРАЛЬНОЕ АГЕНТСТВО  
ВО ТЕХНИЧЕСКОМУ РЕГУЛИРОВАНИЮ И МЕТРОЛОГИИ  
ФЕДЕРАЛЬНОЕ БЮДЖЕТНОЕ УЧРЕЖДЕНИЕ  
ГОСУДАРСТВЕННЫЙ РЕГИОНАЛЬНЫЙ ЦЕНТР СТАНДАРТИЗАЦИИ,  
МЕТРОЛОГИИ И ИСПЫТАНИЙ В Г. МОСКВЕ И МОСКОВСКОЙ ОБЛАСТИ  
(ФБУ «РОСТЕСТ-МОСКВА»)  
Регистрационный номер в реестре аккредитованных лиц RA.RU.311341



СВИДЕТЕЛЬСТВО О ПОВЕРКЕ № С-МА/20-01-2021/31825808

№ МА 0046872

Действительно до 23.12.2021

Средство измерений Измеритель влажности, тип Testo 606-1, Testo 606-2, модификация Testo 606-2,  
госреестр № 59641-15

информация, тип, модификация (или исполнения), регистрационный номер в Федеральном информационном фонде по обеспечению единства измерений, присвоенный при утверждении типа средств измерений

заводской номер 38777904/0820

заводской или серийный номер или буквенно-цифровое обозначение

в составе

поверено

в полном объеме

информация о дате поверки, должностное, на котором поверено средство измерений или которое исключено из поверки

в соответствии с

МП РТ 1995-2014

информация о дате обозначение документа, на основании которого выполнена поверка

с применением  
эталонов

гэт173-2017; 64196-16, Гигрометр, Rotronic, Hygrolog NT исп.  
HL-NT3-D, заводской номер: 6163572; 32777-06, Термометр сопротивления  
платиновый вибропрочный эталонный, ПТСВ, ПТСВ-1-2, заводской номер:  
381, 40719-09, Термометр цифровой эталонный, ТЦЭ-005, заводской номер:  
221-0062

при следующих  
значениях влияющих  
факторов

температура: (21,3-21,5) °С; атмосферное давление: 99,2 кПа; относительная  
влажность: (31,4-50,0) %;

перечень влияющих факторов, при которых проводилась поверка, с указанием их значений

и на основании результатов первичной поверки признано пригодным к применению.

Страница 1 из 2

Номер записи сведений о  
результатах поверки в  
Федеральном  
информационном  
фонде по обеспечению  
единства измерений

<https://fgis.gost.ru/fundmetrology/cm/results/1-31825808>

Поверитель Д.Ю. Беляев

*факсимиле и подпись*

Знак поверки



Начальник лаб. № 448

*должность руководителя или другого уполномоченного лица*

*подпись*

А.Г. Дубинчик

*инициалы, фамилия*

Дата поверки 20.01.2021

Оформлено в соответствии с постановлением Правительства РФ от 02.04.2015 № 311 на основании признания результатов калибровки от 24.12.2020 г. по каналу измерений влажности (массовое отношение влаги) материала.

117418 Москва, Нахимовский пр., 31  
Call-Центр: 495-544-00-00  
тел. 499-129-19-11 факс: 499-124-99-96  
Email: [info@rostest.ru](mailto:info@rostest.ru), [www.rostest.ru](http://www.rostest.ru)

Страница 2 из 2

## Сведения о результатах поверки СИ

Регистрационный номер типа СИ	68600-17
Тип СИ	twoCOMP, twoCOMP MAGNETIC, VARIO, VARIO Rostfrei, BASIC, ERGOLINE, STANDART, RADIUS
Наименование типа СИ	Рулетки измерительные металлические
Заводской номер СИ	STM-0210
Модификация СИ	twoCOMP MAGNETIC 5м

## Сведения о поверке

Наименование организации-поверителя	ОБЩЕСТВО С ОГРАНИЧЕННОЙ ОТВЕТСТВЕННОСТЬЮ "АЗ ИНЖИНИРИНГ"(ООО "АЗ-И")
Условный шифр знака поверки	ДДЭ
Владелец СИ	ООО «Экспертное бюро «Вотум» ИНН 9706015686
Тип поверки	Первичная
Дата поверки СИ	13.05.2021
Поверка действительна до	12.05.2022
Наименование документа, на основании которого выполнена поверка	МИ 1780-87
СИ пригодно	Да
Номер свидетельства	С-ДДЭ/13-05-2021/62834006
Знак поверки в паспорте	Нет
Знак поверки на СИ	Нет

Выкопировка из Федерального информационного реестра по обеспечению единства измерений Росстандарта («Аршин»)

## Сведения о результатах поверки СИ

Регистрационный номер типа СИ	52193-12
Тип СИ	Testo 410-1, Testo 410-2, Testo 417-2
Наименование типа СИ	Измерители комбинированные
Заводской номер СИ	38486486/1220
Модификация СИ	Измеритель комбинированный Testo 410-1

## Сведения о поверке

Наименование организации-поверителя	ОБЩЕСТВО С ОГРАНИЧЕННОЙ ОТВЕТСТВЕННОСТЬЮ "РАВНОВЕСИЕ"(ООО "РАВНОВЕСИЕ")
Условный шифр знака поверки	ДТЖ
Владелец СИ	ООО "Экспертное Бюро "Вотум"
Тип поверки	Первичная
Дата поверки СИ	06.05.2021
Поверка действительна до	05.05.2022
Наименование документа, на основании которого выполнена поверка	МП РТ 1834-2012 «ГСИ. Измерители комбинированные Testo 410-1, Testo 410-2, Testo 417-2. Методика поверки»
СИ пригодно	Да
Номер свидетельства	С-ДТЖ/06-05-2021/61651570
Знак поверки в паспорте	Нет
Знак поверки на СИ	Нет

Выкопировка из Федерального информационного реестра по обеспечению единства измерений Росстандарта («Аршин»)



### Сведения о результатах поверки СИ

Регистрационный номер типа СИ	59641-15
Тип СИ	Testo 606-1, Testo 606-2
Наименование типа СИ	Измерители влажности
Заводской номер СИ	38777904/0820
Модификация СИ	Testo 606-2

### Сведения о поверке

Наименование организации-поверителя	ФЕДЕРАЛЬНОЕ БЮДЖЕТНОЕ УЧРЕЖДЕНИЕ "ГОСУДАРСТВЕННЫЙ РЕГИОНАЛЬНЫЙ ЦЕНТР СТАНДАРТИЗАЦИИ, МЕТРОЛОГИИ И ИСПЫТАНИЙ В Г. МОСКВЕ И МОСКОВСКОЙ ОБЛАСТИ"(ФБУ "РОСТЕСТ-МОСКВА")
Условный шифр знака поверки	МА
Владелец СИ	ООО "Тэсто Рус"
Тип поверки	Первичная
Дата поверки СИ	20.01.2021
Поверка действительна до	23.12.2021
Наименование документа, на основании которого выполнена поверка	МП РТ 1995-2014
СИ пригодно	Да
Номер свидетельства	С-МА/20-01-2021/31825808
Знак поверки в паспорте	Нет
Знак поверки на СИ	Да

Выкопировка из Федерального информационного реестра по обеспечению единства измерений Росстандарта («Аршин»)

### Сведения о результатах поверки СИ

Регистрационный номер типа СИ	38321-16
Тип СИ	Leica DISTO D2
Наименование типа СИ	Дальномеры лазерные
Заводской номер СИ	1204076304
Модификация СИ	Нет модификации

### Сведения о поверке

Наименование организации-поверителя	ОБЩЕСТВО С ОГРАНИЧЕННОЙ ОТВЕТСТВЕННОСТЬЮ "АВТОПРОГРЕСС-М"(ООО "АВТОПРОГРЕСС-М")
Условный шифр знака поверки	АЦМ
Владелец СИ	ООО "Экспертное Бюро "Вотум"
Тип поверки	Первичная
Дата поверки СИ	11.05.2021
Поверка действительна до	10.05.2022
Наименование документа, на основании которого выполнена поверка	МП АПМ 26-16
СИ пригодно	Да
Номер свидетельства	С-АЦМ/11-05-2021/63150410
Знак поверки в паспорте	Нет
Знак поверки на СИ	Нет

Выкопировка из Федерального информационного реестра по обеспечению единства измерений Росстандарта («Аршин»)



МЕТРОЛОГИЧЕСКИЙ ЦЕНТР  
ОБЩЕСТВО С ОГРАНИЧЕННОЙ ОТВЕТСТВЕННОСТЬЮ  
«АВТОПРОГРЕСС-М»

АТТЕСТАТ АККРЕДИТАЦИИ № RA.RU.311195  
ФЕДЕРАЛЬНОЙ СЛУЖБЫ ПО АККРЕДИТАЦИИ (РОСАККРЕДИТАЦИЯ)

СВИДЕТЕЛЬСТВО О ПОВЕРКЕ  
№ С-АЦМ/18-02-2021/38945048

Действительно до «17» февраля 2022 г.

Средство измерений Линейка измерительная металлическая,  
наименование, тип, модификация средства измерений, регистрационный номер в  
(0 - 300) мм

Федеральном информационном фонде по обеспечению единства измерений, присвоенный при утверждении типа

Рег. № 66266-16

заводской (серийный) номер 0005

в составе - \_\_\_\_\_

номер знака предыдущей поверки - \_\_\_\_\_

поверено в полном объеме

в соответствии с МИ 2024-89

наименование единиц величин, диапазонов измерений, на которых поверено средство измерений  
наименование и (или) обозначение документа, на основании которого выполнена поверка

с применением эталонов: 316.49.4P.00177866

регистрационный номер и (или) наименование, тип, заводской номер,

разряд, класс или погрешность эталонов, применяемых при поверке

при следующих значениях влияющих факторов: температура окружающей

среды 20,7 °С, относит. влажность 50,3 %, атм. давление 99,6 кПа

перечень влияющих факторов,  
нормированных в документе на методику поверки, с указанием их значений

и на основании результатов первичной (периодической) поверки признано

необязательно зачеркнуть

пригодным к применению.

<https://fgis.gost.ru/fundmetrology/cm/results/1-38945048>

Постоянный адрес записи сведений о результатах поверки в ФИФ

Поверитель

Знак поверки:



Зам. рук. лаборатории  
должность руководителя или другого  
уполномоченного лица

Скрипка М. А.

фамилия, инициалы

Никитин А. С.

фамилия, инициалы

Дата поверки «18» февраля 2021 г.

АПМ № 0049982

## Приложение №4 Документы экспертной организации.

УТВЕРЖДЕНА  
приказом Федеральной службы  
по экологическому, технологическому  
и атомному надзору  
от 4 марта 2019 г. N 86

### ВЫПИСКА ИЗ РЕЕСТРА ЧЛЕНОВ САМОРЕГУЛИРУЕМОЙ ОРГАНИЗАЦИИ

«12» мая 2021 г.

№ 0000000000000000000003493

#### Ассоциация Саморегулируемая организация «МежРегионИзыскания» (Ассоциация СРО «МРИ»)

СРО, основанные на членстве лиц, выполняющих инженерные изыскания

190000, г. Санкт-Петербург, переулок Гривцова, дом 4, корпус 2, лит А, 3 этаж, офис 62, <http://sro-mri.ru>, [info@sro-mri.ru](mailto:info@sro-mri.ru)

Регистрационный номер в государственном реестре саморегулируемых организаций  
СРО-И-035-26102012

выдана Обществу с ограниченной ответственностью "Экспертное бюро "ВОТУМ"

Наименование	Сведения	
<b>1. Сведения о члене саморегулируемой организации:</b>		
1.1. Полное и (в случае, если имеется) сокращенное наименование юридического лица или фамилия, имя, (в случае, если имеется) отчество индивидуального предпринимателя	Общество с ограниченной ответственностью "Экспертное бюро "ВОТУМ" (ООО "Экспертное бюро "ВОТУМ")	
1.2. Идентификационный номер налогоплательщика (ИНН)	9706015686	
1.3. Основной государственный регистрационный номер (ОГРН) или основной государственный регистрационный номер индивидуального предпринимателя (ОГРНИП)	1217700211750	
1.4. Адрес места нахождения юридического лица	119180, РОССИЯ, г. Москва, г. Москва, Муниципальный Округ Якиманка ВН.ТЕР.Г., пер 1-Й Голутвинский, ., д. 3-5, стр. 1, этаж 1, пом/ком I/12	
1.5. Место фактического осуществления деятельности (только для индивидуального предпринимателя)	---	
<b>2. Сведения о членстве индивидуального предпринимателя или юридического лица в саморегулируемой организации:</b>		
2.1. Регистрационный номер члена в реестре членов саморегулируемой организации	3025	
2.2. Дата регистрации юридического лица или индивидуального предпринимателя в реестре членов саморегулируемой организации	12 мая 2021 г.	
2.3. Дата и номер решения о приеме в члены саморегулируемой организации	12 мая 2021 г., №19-02-ПП/21	
2.4. Дата вступления в силу решения о приеме в члены саморегулируемой организации	12 мая 2021 г.	
2.5. Дата прекращения членства в саморегулируемой организации	---	
2.6. Основания прекращения членства в саморегулируемой организации	---	
<b>3. Сведения о наличии у члена саморегулируемой организации права выполнения работ:</b>		
3.1. Дата, с которой член саморегулируемой организации имеет право изыскания, осуществлять подготовку проектной документации, капитальный ремонт, снос объектов капитального строительства	выполнять инженерные строительство, реконструкцию, по договору подряда на выполнение инженерных изысканий, подготовку проектной документации, по договору строительного подряда, по договору подряда на осуществление сноса:	
в отношении объектов капитального строительства (кроме особо опасных, технически сложных и уникальных объектов, объектов использования	в отношении особо опасных, технически сложных и уникальных объектов капитального строительства (кроме объектов использования атомной	в отношении объектов использования атомной энергии



атомной энергии)	энергии)	
12 мая 2021 г.	---	---

3.2. Сведения об уровне ответственности члена саморегулируемой организации по обязательствам по договору подряда на **выполнение инженерных изысканий**, подготовку проектной документации, по договору строительного подряда, по договору подряда на осуществление сноса, и стоимости работ по одному договору, в соответствии с которым указанным членом внесен взнос в компенсационный фонд возмещения вреда:

а) первый	<b>Есть</b>	стоимость работ по договору не превышает 25 000 000 рублей
б) второй	---	стоимость работ по договору не превышает 50 000 000 рублей
в) третий	---	стоимость работ по договору не превышает 300 000 000 рублей
г) четвертый	---	стоимость работ по договору составляет 300 000 000 рублей и более
д) пятый	---	---
е) простой	---	---

3.3. Сведения об уровне ответственности члена саморегулируемой организации по обязательствам по договору подряда на **выполнение инженерных изысканий**, подготовку проектной документации, по договору строительного подряда, по договору подряда на осуществление сноса, заключенным с использованием конкурентных способов заключения договоров, и предельному размеру обязательств по таким договорам, в соответствии с которым указанным членом внесен взнос в компенсационный фонд обеспечения договорных обязательств:

а) первый	---	предельный размер обязательств по договорам не превышает 25 000 000 рублей
б) второй	---	предельный размер обязательств по договорам не превышает 50 000 000 рублей
в) третий	---	предельный размер обязательств по договорам не превышает 300 000 000 рублей
г) четвертый	---	предельный размер обязательств по договорам составляет 300 000 000 рублей и более
д) пятый	---	---

4. Сведения о приостановлении права выполнять инженерные изыскания, осуществлять подготовку проектной документации, строительство, реконструкцию, капитальный ремонт, снос объектов капитального строительства:

4.1. Дата, с которой приостановлено право выполнения работ	---
4.2. Срок, на который приостановлено право выполнения работ	---

Исполнительный директор

М.П.



А.Ю. Базаров



## ВЫПИСКА

**из единого реестра членов саморегулируемых организаций, основанных на членстве лиц, осуществляющих инженерные изыскания, подготовку проектной документации**

**18.05.2021**

(дата)

**9706015686-18052021-1606**

(регистрационный номер выписки)

Ассоциация саморегулируемых организаций Общероссийская негосударственная некоммерческая организация - общероссийское межотраслевое объединение работодателей «Национальное объединение саморегулируемых организаций, основанных на членстве лиц, выполняющих инженерные изыскания, и саморегулируемых организаций, основанных на членстве лиц, осуществляющих подготовку проектной документации»

119019, г. Москва, ул. Новый Арбат, д.21, ИНН 7704311291

№ п/п	Наименование	Сведения
с 12.05.2021 является членом СРО Ассоциация Саморегулируемая организация "МежРегионИзыскания" (СРО-И-035-26102012)		
1	Сведения о члене саморегулируемой организации: идентификационный номер налогоплательщика, полное и сокращенное наименование юридического лица, адрес места нахождения, фамилия, имя, отчество индивидуального предпринимателя, дата рождения, место фактического осуществления деятельности, регистрационный номер члена саморегулируемой организации в реестре членов и дата его регистрации в реестре членов	9706015686, Общество с ограниченной ответственностью "Экспертное бюро "ВОТУМ", ООО "Экспертное бюро "ВОТУМ", 119180, РОССИЯ, г. Москва, г. Москва, Муниципальный Округ Якиманка ВН.ТЕР.Г., пер 1-Й Голутвинский, ., д. 3-5, стр. 1, этаж I, пом/ком I, 12.05.2021
2	Дата и номер решения о приеме в члены саморегулируемой организации, дата вступления в силу решения о приеме в члены саморегулируемой организации	12.05.2021 19-02-ПП/21 12.05.2021
3	Дата и номер решения об исключении из	

	членов саморегулируемой организации, основания исключения	
4	Сведения о наличии у члена саморегулируемой организации права соответственно выполнять инженерные изыскания, осуществлять подготовку проектной документации, строительство, реконструкцию, капитальный ремонт объектов капитального строительства по договору подряда на выполнение инженерных изысканий, подготовку проектной документации, по договору строительного подряда, заключаемым с использованием конкурентных способов заключения договоров:	
	а) в отношении объектов капитального строительства (кроме особо опасных, технически сложных и уникальных объектов, объектов использования атомной энергии);	Да
	б) в отношении особо опасных, технически сложных и уникальных объектов капитального строительства (кроме объектов использования атомной энергии);	Нет
	в) в отношении объектов использования атомной энергии	Нет
5	Сведения об уровне ответственности члена саморегулируемой организации по обязательствам по договору подряда на выполнение инженерных изысканий, подготовку проектной документации, по договору строительного подряда, в соответствии с которым указанным членом внесен взнос в компенсационный фонд возмещения вреда	Первый уровень ответственности (не превышает двадцать пять миллионов рублей)
6	Сведения об уровне ответственности члена саморегулируемой организации по обязательствам по договорам подряда на выполнение инженерных изысканий, подготовку проектной документации, по договорам строительного подряда, заключаемым с использованием конкурентных способов заключения договоров, в соответствии с которым указанным членом внесен взнос в компенсационный фонд обеспечения договорных обязательств	Нет
7	Сведения о приостановлении права выполнять инженерные изыскания, осуществлять подготовку проектной документации, строительство, реконструкцию, капитальный ремонт объектов капитального строительства	Нет





**СИСТЕМА ДОБРОВОЛЬНОЙ СЕРТИФИКАЦИИ**  
**«РосПромСертификация»**  
**№ РОСС RU.32047.04РОПО**

**Орган по сертификации:**

Общество с ограниченной ответственностью  
«ПрофСтройСтандарт»  
115191, г. Москва, Гамсоновский переулок, д. 2, стр. 1, этаж 2, пом. 209,  
8 (495) 221-78-07, prof.ISO@mail.ru

**СЕРТИФИКАТ СООТВЕТСТВИЯ**

**№ RPS.RU.3511.21**

**Выдан**

Обществу с ограниченной ответственностью  
«Экспертное бюро «ВОТУМ»

**ИНН 9706015686**

**119180, г. Москва, Муниципальный Округ Якиманка ВН.ТЕР.Г., пер 1-Й  
Голутвинский., д. 3-5, стр. 1, этаж 1, пом/ком I/12**

Настоящий сертификат удостоверяет:

Применительно к работам по инженерным изысканиям

**СООТВЕТСТВУЕТ ТРЕБОВАНИЯМ**  
**ГОСТ Р ИСО 9001-2015 (ISO 9001:2015)**

Настоящий сертификат обязывает организацию поддерживать систему менеджмента в соответствии с вышеуказанным стандартом, что будет находиться под контролем Органа по сертификации систем менеджмента ООО «ПрофСтройСтандарт» и подтверждаться при прохождении ежегодного инспекционного контроля

**Дата выдачи:** 12 мая 2021 г.

**Действителен до:** 12 мая 2024 г.

**Руководитель органа по сертификации  
систем менеджмента**

М.П.



Володина А.А.

Настоящий сертификат обязывает организацию поддерживать состояние выполняемых работ в соответствии с вышеуказанным стандартом, что будет находиться под контролем органа по сертификации системы «ПрофСтройСтандарт» и подтверждаться при прохождении ежегодного инспекционного контроля



Настоящий Договор является договором-офертой по которому Страховщик предлагает заключить договор страхования гражданской ответственности в случае причинения вреда вследствие недостатков работ, которые оказывают влияние на безопасность объектов капитального строительства на основании Правил страхования гражданской ответственности в случае причинения вреда вследствие недостатков работ, которые оказывают влияние на безопасность объектов капитального строительства», утвержденных приказом № 105 от 15.04.2019г. (далее – Правила страхования).

Акцептом настоящего Договора в соответствии со ст. 438 ГК РФ является факт уплаты страховой премии в полном размере Страхователем. Датой акцепта является дата оплаты страховой премии в полном размере. Уплата страховой премии в полном размере является согласием Страхователя на заключение настоящего Договора страхования на предложенных Страховщиком условиях и подтверждает факт принятия Страхователем Договора страхования.

Правила страхования размещены в сети Интернет на официальном сайте Страховщика по адресу [https://energogarant.ru/upload/iblock/802/Pravila\\_105-ot-15.04.2019\\_SRO-otv-za-vred.pdf](https://energogarant.ru/upload/iblock/802/Pravila_105-ot-15.04.2019_SRO-otv-za-vred.pdf)

#### СТРАХОВЩИК

Наименование	ПАО «САК «ЭНЕРГОГАРАНТ» (Столичный филиал) Лицензия С.Л.№ 1834 от 01.02.2016 г., выдана ЦБ РФ				
Юридический адрес:	129110, г. Москва, Суворовская пл., д. 2, стр. 39				
ИНН	7705041231	КПП	770543001	ОГРН	1027739068060
Телефон	+7 (495) 737-03-30	e-mail	<a href="mailto:energy@msk-garant.ru">energy@msk-garant.ru</a>	Сайт	<a href="http://www.energogarant.ru">www.energogarant.ru</a>

#### СТРАХОВАТЕЛЬ (Застрахованное лицо)

Наименование	ООО «Экспертное бюро «Вотум»				
Юридический адрес:	119180, г. Москва, муниципальный округ Якиманка вн.тер.г., 1-й голутвинский пер., д. 3-5, стр. 1, этаж 1, пом/ком 1/12,				
ИНН	9706015686	КПП	770601001	ОГРН	1217700211750
Телефон	-	e-mail	-	Сайт	-

#### САМОРЕГУЛИРУЕМАЯ ОРГАНИЗАЦИЯ

Наименование	Ассоциация Саморегулируемая организация «МежРегионИзыскания»
--------------	--

#### ОБЪЕКТ СТРАХОВАНИЯ

Объектом страхования являются имущественные интересы Страхователя (Застрахованного лица), связанные с риском наступления его ответственности за причинение вреда жизни, здоровью или имуществу граждан, имуществу юридических лиц, муниципальных образований, субъектов Российской Федерации или Российской Федерации вследствие недостатков работ которые оказывают влияние на безопасность объектов капитального строительства по инженерным изысканиям для строительства, реконструкции, капитального ремонта объектов капитального строительства.

#### СТРАХОВОЙ СЛУЧАЙ

Факт причинения в период действия Договора вреда жизни или здоровью физических лиц, имуществу физических или юридических лиц, государственному или муниципальному имуществу, окружающей среде, жизни или здоровью животных, растениям, объектам культурного наследия (памятникам истории и культуры) народов Российской Федерации, вследствие непреднамеренно допущенных недостатков застрахованных работ в указанный в Договоре страхования период, которые оказывают влияние на безопасность объектов капитального строительства по инженерным изысканиям для строительства, реконструкции, капитального ремонта объектов капитального строительства и выполненных на территории страхования, повлекший возникновение гражданской ответственности Страхователя (Застрахованного лица);

либо факт причинения в период действия Договора вреда, повлекший возникновение гражданской ответственности Страхователя (Застрахованного лица) на основании предъявленных к нему требований в порядке регресса собственником или концессионером, либо страховщиками, застраховавшими их ответственность по соответствующим требованиям вследствие разрушения, повреждения здания, сооружения либо части здания или сооружения, и осуществившими в связи с этим компенсационные выплаты в размере, предусмотренном законом;

либо факт причинения в период действия Договора вреда, повлекший возникновение гражданской ответственности Страхователя (Застрахованного лица) на основании предъявленных к нему требований в порядке регресса застройщиком или техническим заказчиком (если соответствующим Договором предусмотрена обязанность технического заказчика возместить причинный вред), либо страховщиками, застраховавшими их ответственность по соответствующим требованиям вследствие разрушения, повреждения здания, сооружения либо части здания или сооружения, и осуществившими в связи с этим компенсационные выплаты в размере, предусмотренном законом.

Срок действия Договора страхования с 00 часов 00	7 мая 2021 г.	по 24 часа 00 минут	6 мая 2022 г.
но не ранее ноля часов дня, следующего после уплаты полной суммы страховой премии			

Территория страхования: Российская Федерация

Ретроактивный период по настоящему Договору устанавливается сроком в 1 (один) год, до даты начала действия настоящего Договора.

Страховая сумма (руб.)	Франшиза, лимит ответственности	Страховая премия (руб.)
2 500 000,00	Не установлены	3 000,00

Работы, ответственность по которым застрахована соответствуют уровню ответственности: " 1 "

Договор страхования распространяется исключительно на работы, по инженерным изысканиям для строительства, реконструкции, капитального ремонта объектов капитального строительства, при наличии у Страхователя соответствующего права, подтвержденного решением СРО, кроме выполнения их на особо опасных, технически сложных и уникальных объектах, объектов использования атомной энергии, в том числе работы, выполнявшиеся в течение ретроактивного периода, установленного настоящим Договором

#### ОСОБЫЕ УСЛОВИЯ

В случае противоречий между условиями настоящего Договора и Правилами страхования, условия настоящего Договора имеют преимущественную силу. К отношениям Сторон, не урегулированным настоящим Договором, применяются условия Правил страхования гражданской ответственности в случае причинения вреда вследствие недостатков работ, которые оказывают влияние на безопасность объектов капитального строительства № 105 от 15.04.2019 г. Страхователь с Правилами страхования ознакомлен и получил их при подписании настоящего Договора.

Настоящий Договор составлен в трех экземплярах, имеющих равную юридическую силу.

За нарушение принятых на себя обязательств, Стороны несут ответственность в соответствии с действующим законодательством РФ.

Акцептом настоящего Договора Страхователь подтверждает, что:

- согласен на Условия настоящего Договора страхования;
- с действующими Правилами страхования ознакомлен и согласен, а так же проинформирован о возможности дополнительно с ними ознакомиться и самостоятельно получить на интернет-сайте Страховщика по адресу <http://www.energogarant.ru/> или получить их по месту нахождения Страховщика, а так же проинформирован о возможности получить Правила страхования на бумажном носителе по его запросу;
- согласен на обработку своих персональных данных, указанных в настоящем Договоре, Страховщиком и уполномоченными третьими лицами, в соответствии с Федеральным законом «О персональных данных» № 152-ФЗ от 27.07.2006 г.

#### Страховщик (Представитель Страховщика)

Начальник Управления страхования предприятий строительной отрасли Щербинин А.И.  
Доверенность № 11/20/019 от 26 ноября 2020 г.



## Приложение №5. Локальный сметный расчет.

Наименование стройки: Ремонтные работы. г. Москва, ул. Ясенева, д.12., к.5, кв.

### Локальная смета № ЭФ2943/09-21

Составлена в ценах Коэффициенты к ТСН-2001 МГЭ, ремонт №181 октябрь 2021 года

№ п/п	Шифр и № позиции норматива	Наименование работ и затрат, единица измерения	Кол-во	Стоимость ед. руб.		Общая стоимость, руб.		
				Всего	Экспл. машин	Всего	Зар. платы	Экспл. машин
				Основной зар.платы	в т.ч. зар.платы			
1	2	3	4	5	6	7	8	9
<b>Раздел: Кухня</b>								
1	6.63-6-1	Снятие обоев простых и улучшенных <i>100 м2 оклеенной поверхности</i>	0,327	119,57	0,00	1 007,21	1 007,21	0,00
		Коэфф. пересчёта: пункт	6.63-6-1	119,57	0,00			0,00
		Коэфф. к ОЗП	25,13					
		Коэфф. к ЗПМ	25,13					
		% НР	100	119,57		815,84	81	
		% СП	64	76,52		412,96	41	
		Итого с НР и СП		315,66		2 236,01		
2	3.15-165-1	Обработка поверхностей стен грунтовкой глубокого проникновения внутри помещения <i>100 м2</i>	0,327	52,80	0,82	440,28	437,76	2,52
		Коэфф. пересчёта: пункт	3.15-165-1	51,98	0,14			1,26
		Коэфф. к ОЗП	25,13					
		Коэфф. к эксплуатации машин	9,34					
		Коэфф. к ЗПМ	25,13					
		% НР	100	52,12		354,59	81	
		% СП	64	33,36		179,48	41	
		Итого с НР и СП		138,28		974,35		
2,1	1.1-1-3108	Грунтовка акрилатная, водно-дисперсионная, с высокой проникающей способностью, паропроницаемая, для всех видов впитывающих оснований, светло-желтая <i>кг</i>	3,3681	17,66	0,00	195,69	0,00	0,00
		Коэфф. пересчёта: пункт	1.1-1-3108	0,00	0,00			0,00
		Коэфф. к материалам	3,29					
3	3.15-41-1	Улучшенная штукатурка цементно-известковым раствором по камню стен <i>100 м2 оштукатуриваемой поверхности</i>	0,327	929,29	156,80	7 216,08	6 634,07	579,21
		Коэфф. пересчёта: пункт	3.15-41-1	771,08	35,98			309,60
		Коэфф. к ОЗП	25,13					
		Коэфф. к эксплуатации машин	10,79					
		Коэфф. к материалам	6,08					
		Коэфф. к ЗПМ	25,13					
		% НР	100	807,06		5 373,60	81	
		% СП	64	516,52		2 719,97	41	
		Итого с НР и СП		2 252,87		15 309,65		
3,1	1.1-1-118	Вода <i>м3</i>	0,03461	7,07	0,00	1,25	0,00	0,00
		Коэфф. пересчёта: пункт	1.1-1-118	0,00	0,00			0,00
		Коэфф. к материалам	4,99					
3,2	1.3-2-221	Смесь сухая штукатурная гипсовая с минеральными модифицирующими добавками, ручного нанесения, для внутренних работ, толщина наносимого слоя 5-50 мм,	197,7696	3,17	0,00	1 590,89	0,00	0,00



		водоудерживающей способностью свыше 99%, без содержания SiO <sub>2</sub> , содержание гипсового вяжущего марки не ниже Г5 более 80%, белизна не менее 80%	кг		0,00	0,00			0,00		
3,3	1.3-2-12	Козфф. пересчёта: пункт Козфф. к материалам Растворы цементно-известковые, марка 50		1.3-2-221 2,53 0,494424				1 582,82	0,00	0,00	
			м3			0,00	0,00			0,00	
4	3.15-61-1	Козфф. пересчёта: пункт Козфф. к материалам Отделка поверхностей из сборных элементов и плит под окраску или оклейку обоями стен и перегородок панельных		1.3-2-12 6,71 0,327				924,75	889,60	20,68	
		<i>100 м2 отделяваемой поверхности</i>				118,88	5,96				
						105,63	1,41			11,81	
4,1	1.1-1-118	Козфф. пересчёта: пункт Козфф. к ОЗП Козфф. к эксплуатации машин Козфф. к материалам Козфф. к ЗПМ % НР % СП Итого с НР и СП Вода		3.15-61-1 25,13 10,34 6,08 25,13 100 64 0,003662		107,04 68,51 294,43 7,07		720,58 364,74 2 010,07 0,15	81 41	0,00	0,00
			м3			0,00	0,00			0,00	
4,2	1.3-2-165	Козфф. пересчёта: пункт Козфф. к материалам Смеси сухие штукатурные цементно-известковые для внутренних и наружных работ, для машинного и ручного нанесения, марка 75		1.1-1-118 4,99 0,020928				179,34	0,00	0,00	
			т			0,00	0,00			0,00	
4,3	1.3-2-13	Козфф. пересчёта: пункт Козфф. к материалам Растворы цементно-известковые, марка 75		1.3-2-165 4,83 0,01308				42,34	0,00	0,00	
			м3			0,00	0,00			0,00	
5	3.15-127-2	Козфф. пересчёта: пункт Козфф. к материалам Оклейка обоями тисненными и плотными стен по монолитной штукатурке и бетону		1.3-2-13 6,72 0,327				4 905,39	4 392,98	92,77	
		<i>100 м2 оклеиваемой и обиваемой поверхности</i>				830,06	31,93				
						521,56	4,79			40,46	
5,1	1.1-1-4105	Козфф. пересчёта: пункт Козфф. к ОЗП Козфф. к эксплуатации машин Козфф. к материалам Козфф. к ЗПМ % НР % СП Итого с НР и СП Обои виниловые на флизелиновой основе рельефные, под покраску		3.15-127-2 25,13 8,67 4,64 25,13 100 64 0,38259		526,35 336,86 1 693,27 945,51		3 558,31 1 801,12 10 264,82 1 638,68	81 41	0,00	0,00
			100 м2			0,00	0,00			0,00	
6	3.15-96-5	Козфф. пересчёта: пункт Козфф. к материалам Улучшенная окраска поливинилацетатными водоземulsionными составами стен по сборным конструкциям, подготовленным под окраску		1.1-1-4105 4,53 0,327				2 417,85	2 315,48	90,27	
		<i>100 м2 окрашиваемой поверхности</i>				307,03	26,05				
						274,89	6,16			51,77	
		Козфф. пересчёта: пункт Козфф. к ОЗП		3.15-96-5 25,13							

		Козфф. к эксплуатации машин		10,34					
		Козфф. к материалам		6,08					
		Козфф. к ЗПМ		25,13					
		% НР		100	281,05		1 875,54	81	
		% СП		64	179,87		949,35	41	
		Итого с НР и СП			767,95		5 242,74		
6,1	1.1-1-1478	Шпатлевка водно-дисперсионная акриловая		0,001635	13 953,60	0,00	39,92	0,00	0,00
			<i>m</i>		0,00	0,00			0,00
		Козфф. пересчёта: пункт		1.1-1-1478					
		Козфф. к материалам		1,75					
6,2	1.1-1-438	Краски водно-дисперсионные поливинилацетатные, белые, марка ВД-ВА-17		0,020601	22 652,13	0,00	648,66	0,00	0,00
			<i>m</i>		0,00	0,00			0,00
		Козфф. пересчёта: пункт		1.1-1-438					
		Козфф. к материалам		1,39					
7	6.57-3-1	Разборка плитусов		0,0658	38,53	0,00	66,59	66,59	0,00
			<i>100 м плитусов</i>		38,53	0,00			0,00
		Козфф. пересчёта: пункт		6.57-3-1					
		Козфф. к ОЗП		25,13					
		Козфф. к ЗПМ		25,13					
		% НР		80	30,82		45,28	68	
		% СП		55	21,19		27,30	41	
		Итого с НР и СП			90,55		139,17		
8	3.11-29-3	Устройство плитусов поливинилхлоридных на винтах самонарезающих		0,0658	283,59	6,73	163,34	138,72	5,21
			<i>100 м плитусов</i>		80,19	0,64			1,01
		Козфф. пересчёта: пункт		3.11-29-3					
		Козфф. к ОЗП		25,13					
		Козфф. к эксплуатации машин		11,33					
		Козфф. к материалам		1,5					
		Козфф. к ЗПМ		25,13					
		% НР		104	84,06		117,91	85	
		% СП		70	56,58		56,88	41	
		Итого с НР и СП			424,23		338,13		
9	6.57-2-7	Разборка покрытий из керамических плиток		0,1348	845,63	64,48	2 870,04	2 770,58	99,46
			<i>100 м2 покрытия</i>		781,15	19,25			68,35
		Козфф. пересчёта: пункт		6.57-2-7					
		Козфф. к ОЗП		25,13					
		Козфф. к эксплуатации машин		10,93					
		Козфф. к ЗПМ		25,13					
		% НР		80	640,32		1 883,99	68	
		% СП		55	440,22		1 135,94	41	
		Итого с НР и СП			1 926,17		5 889,97		
10	3.11-10-11	Устройство самовыравнивающихся стяжек из специализированных сухих смесей толщиной 5 мм		0,1348	482,58	65,87	1 472,83	1 388,43	74,40
			<i>100 м2 стяжки</i>		391,47	9,19			32,67
		Козфф. пересчёта: пункт		3.11-10-11					
		Козфф. к ОЗП		25,13					
		Козфф. к эксплуатации машин		8					
		Козфф. к материалам		2,94					
		Козфф. к ЗПМ		25,13					
		% НР		104	416,69		1 180,17	85	
		% СП		70	280,46		569,26	41	
		Итого с НР и СП			1 179,73		3 222,26		

10,1	1.1-1-169	Грунтовка ХС-068		0,002696	25 637,41	0,00	185,24	0,00	0,00
		Козфф. пересчёта: пункт							
		Козфф. к материалам		1.1-1-169	0,00	0,00			0,00
				2,68					
10,2	1.3-2-38	Смеси сухие цементно-песчаные для устройства стяжки, самовыравнивающиеся, В15 (М200), F50		0,113501	10 322,83	0,00	2 624,50	0,00	0,00
		Козфф. пересчёта: пункт							
		Козфф. к материалам		1.3-2-38	0,00	0,00			0,00
				2,24					
11	3.11-18-2	Устройство покрытий на цементном растворе из плиток керамических для полов многоцветных		0,1348	2 451,94	162,37	5 492,56	4 312,31	240,89
					1 215,82	39,82			141,23
		Козфф. пересчёта: пункт		3.11-18-2					
		Козфф. к ОЗП		25,13					
		Козфф. к эксплуатации машин		10,51					
		Козфф. к материалам		6,49					
		Козфф. к ЗПМ		25,13					
		% НР		104	1 305,87		3 665,46	85	
		% СП		70	878,95		1 768,05	41	
		Итого с НР и СП			4 636,75		10 926,07		
11,1	1.1-1-2398	Плитки керамические, типа керамогранит, неполированные, размер 30х30 см, толщина 8 мм, цвет: светло-серый, серый, светло-зеленый, бежевый		13,7496	92,02	0,00	4 934,44	0,00	0,00
		Козфф. пересчёта: пункт							
		Козфф. к материалам		1.1-1-2398	0,00	0,00			0,00
				3,9					
12	3.15-139-1	Затирка швов между плитками ранее облицованных поверхностей с применением сухой смеси		0,1348	745,91	0,00	2 589,32	2 589,14	0,00
					745,68	0,00			0,00
		Козфф. пересчёта: пункт		3.15-139-1					
		Козфф. к ОЗП		25,13					
		Козфф. к материалам		6,09					
		Козфф. к ЗПМ		25,13					
		% НР		100	745,68		2 097,20	81	
		% СП		64	477,24		1 061,55	41	
		Итого с НР и СП			1 968,83		5 748,07		
12,1	1.3-2-199	Смесь сухая, мелкозернистая, известковая с натуральным наполнителем и щелочестойкими светостойкими пигментами, затирочная, для наружных и внутренних работ, ручного нанесения, насыпная плотность 1500 кг/м3, прочность на сжатие не менее 10 МПа, для заделки и реставрации швов шириной от 5 до 30 мм в кладке из кирпича или натурального камня		2,717568	36,92	0,00	533,76	0,00	0,00
		Козфф. пересчёта: пункт							
		Козфф. к материалам		1.3-2-199	0,00	0,00			0,00
				5,32					
13	3.10-84-6	Разборка в жилых и общественных зданиях оконных блоков из ПВХ-профилей, поворотные (откидные, поворотно-откидные) двух- и трехстворчатые площадь проема более 2 м2		0,02824	8 700,82	291,63	1 663,15	1 257,76	77,24
					1 692,64	49,39			36,69
		Козфф. пересчёта: пункт		3.10-84-6					
		Козфф. к ОЗП		25,13					
		Козфф. к эксплуатации машин		8,96					
		Козфф. к материалам		1,73					
		Козфф. к ЗПМ		25,13					



		% НР	105	1 829,13		1 069,10	85	
		% СП	70	1 219,42		515,68	41	
		Итого с НР и СП		11 749,37		3 247,93		
14	3.10-84-6	Установка в жилых и общественных зданиях оконных блоков из ПВХ-профилей, поворотные (откидные, поворотно-откидные) двух- и трехстворчатые площадь проема более 2 м2	0,0353	8 700,82	291,63	2 078,89	1 572,13	96,59
		100 м2		1 692,64	49,39			45,99
		Козфф. пересчёта: пункт	3.10-84-6					
		Козфф. к ОЗП	25,13					
		Козфф. к эксплуатации машин	8,96					
		Козфф. к материалам	1,73					
		Козфф. к ЗПМ	25,13					
		% НР	105	1 829,13		1 336,31	85	
		% СП	70	1 219,42		644,57	41	
		Итого с НР и СП		11 749,37		4 059,77		
14,1	1.1-1-3078	Лента пароизоляционная, самоклеящаяся, уплотнительная, бутилкаучуковая, дублированная нетканым полотном с двух сторон, прочность сцепления не менее 0,03 МПа, диапазон температур эксплуатации от -60 до +90°, ширина 70 мм, для защиты монтажной пены от увлажнения внутри помещения, препятствует образованию конденсата на поверхности внутренних откосов при монтаже оконных и дверных блоков, светопрозрачных конструкций	8,77205	13,06	0,00	118,00	0,00	0,00
		м		0,00	0,00			0,00
		Козфф. пересчёта: пункт	1.1-1-3078					
		Козфф. к материалам	1,03					
14,2	1.1-1-2980	Лента гидроизоляционная, паропроницаемая, герметизирующая, бутилкаучуковая, на основе пародиффузионной мембраны, с клеящими неотверждаемыми слоями герметика с двух краев, прочность сцепления не менее 0,1 МПа, диапазон температур эксплуатации от -60 до +80°С, теплостойкость до +180°С, пенетрация при 0,1 мм от 3 до 90, ширина 100 мм, толщина 1,5 мм, для вентиляции и защиты от проникновения влаги в стык различных конструкций, отделки под отлив, наружная герметизация примыканий оконных и дверных блоков к стеновому проему и защиты теплоизоляционного слоя	2,02975	14,75	0,00	48,80	0,00	0,00
		м		0,00	0,00			0,00
		Козфф. пересчёта: пункт	1.1-1-2980					
		Козфф. к материалам	1,63					
14,3	1.1-1-2984	Лента предварительносжатая саморасширяющаяся уплотнительная ПСУЛ 10/4	3,53	6,48	0,00	18,07	0,00	0,00
		м		0,00	0,00			0,00
		Козфф. пересчёта: пункт	1.1-1-2984					
		Козфф. к материалам	0,79					
14,4	1.9-1-225	Блоки оконные из ПВХ профилей, теплозащитные, одинарной конструкции, остекленные двухкамерными стеклопакетами, трехстворчатые с двумя поворотными створками и неоткрывающейся створкой в центре, площадь 2,28 м2, со скобяными приборами	3,53	3 411,13	0,00	13 365,83	0,00	0,00
		м2		0,00	0,00			0,00
		Козфф. пересчёта: пункт	1.9-1-225					
		Козфф. к материалам	1,11					
15	3.10-85-3	Демонтаж подоконных досок из ПВХ в панельных стенах	0,015536	2 095,44	13,06	165,68	91,47	2,01
		100 м		223,67	2,44			1,01
		Козфф. пересчёта: пункт	3.10-85-3					
		Козфф. к ОЗП	25,13					
		Козфф. к эксплуатации машин	9,58					
		Козфф. к материалам	2,5					

		Козфф. к ЗПМ		25,13					
		% НР		105	237,42		77,75	85	
		% СП		70	158,28		37,50	41	
		Итого с НР и СП			2 491,13		280,93		
16	3.10-85-3	Установка подоконных досок из ПВХ в панельных стенах	100 м	0,01942	2 095,44	13,06	207,18	114,34	2,59
					223,67	2,44			1,26
		Козфф. пересчёта: пункт		3.10-85-3					
		Козфф. к ОЗП		25,13					
		Козфф. к эксплуатации машин		9,58					
		Козфф. к материалам		2,5					
		Козфф. к ЗПМ		25,13					
		% НР		105	237,42		97,19	85	
		% СП		70	158,28		46,88	41	
		Итого с НР и СП			2 491,13		351,25		
16,1	1.9-12-115	Доски подоконные из ПВХ ламинированные декоративными ПВХ пленками, цвет: белый, мрамор, размеры 20x400x6000 мм	м	1,98084	156,88	0,00	391,55	0,00	0,00
					0,00	0,00			0,00
		Козфф. пересчёта: пункт		1.9-12-115					
		Козфф. к материалам		1,26					
17	3.13-17-6	Очистка поверхности щетками	1 м2	1,56	10,06	0,00	412,89	412,89	0,00
					10,06	0,00			0,00
		Козфф. пересчёта: пункт		3.13-17-6					
		Козфф. к ОЗП		25,13					
		Козфф. к ЗПМ		25,13					
		% НР		100	10,06		334,44	81	
		% СП		64	6,44		169,28	41	
		Итого с НР и СП			26,56		916,61		
18	3.15-41-1	Улучшенная штукатурка цементно-известковым раствором по камню стен		0,0156	929,29	156,80	344,13	316,39	27,62
		<i>100 м2 оштукатуриваемой поверхности</i>			771,08	35,98			14,83
		Козфф. пересчёта: пункт		3.15-41-1					
		Козфф. к ОЗП		25,13					
		Козфф. к эксплуатации машин		10,79					
		Козфф. к материалам		6,08					
		Козфф. к ЗПМ		25,13					
		% НР		100	807,06		256,28	81	
		% СП		64	516,52		129,72	41	
		Итого с НР и СП			2 252,87		730,13		
18,1	1.1-1-118	Вода	м3	0,001651	7,07	0,00	0,05	0,00	0,00
					0,00	0,00			0,00
		Козфф. пересчёта: пункт		1.1-1-118					
		Козфф. к материалам		4,99					
18,2	1.3-2-221	Смесь сухая штукатурная гипсовая с минеральными модифицирующими добавками, ручного нанесения, для внутренних работ, толщина наносимого слоя 5-50 мм, водоудерживающей способностью свыше 99%, без содержания SiO2, содержание гипсового вяжущего марки не ниже Г5 более 80%, белизна не менее 80%	кг	9,43488	3,17	0,00	75,90	0,00	0,00
					0,00	0,00			0,00
		Козфф. пересчёта: пункт		1.3-2-221					
		Козфф. к материалам		2,53					
18,3	1.3-2-12	Растворы цементно-известковые, марка 50	м3	0,023587	475,68	0,00	75,49	0,00	0,00
					0,00	0,00			0,00
		Козфф. пересчёта: пункт		1.3-2-12					
		Козфф. к материалам		6,71					

19	3.15-96-5	Улучшенная окраска поливинилацетатными водоземulsionными составами стен по сборным конструкциям, подготовленным под окраску		0,0156	307,03	26,05	115,52	110,57	4,34
		<i>100 м2 окрашиваемой поверхности</i>			274,89	6,16			2,51
		Козфф. пересчёта: пункт	3.15-96-5						
		Козфф. к ОЗП	25,13						
		Козфф. к эксплуатации машин	10,34						
		Козфф. к материалам	6,08						
		Козфф. к ЗПМ	25,13						
		% НР	100		281,05		89,56	81	
		% СП	64		179,87		45,33	41	
		Итого с НР и СП			767,95		250,41		
19,1	1.1-1-1478	Шпатлевка водно-дисперсионная акриловая		0,000078	13 953,60	0,00	1,91	0,00	0,00
			<i>т</i>		0,00	0,00			0,00
		Козфф. пересчёта: пункт	1.1-1-1478						
		Козфф. к материалам	1,75						
19,2	1.1-1-438	Краски водно-дисперсионные поливинилацетатные, белые, марка ВД-ВА-17		0,000983	22 652,13	0,00	30,96	0,00	0,00
			<i>т</i>		0,00	0,00			0,00
		Козфф. пересчёта: пункт	1.1-1-438						
		Козфф. к материалам	1,39						
20	6.56-14-1	Снятие наличников		0,0481	43,83	0,00	55,54	55,54	0,00
			<i>100 м</i>		43,83	0,00			0,00
		Козфф. пересчёта: пункт	6.56-14-1						
		Козфф. к ОЗП	25,13						
		Козфф. к ЗПМ	25,13						
		% НР	80		35,06		37,77	68	
		% СП	55		24,11		22,77	41	
		Итого с НР и СП			103,00		116,08		
21	6.56-27-1	Установка наличников		0,0481	87,05	0,19	108,07	107,05	0,07
			<i>100 м</i>		84,58	0,01			0,00
		Козфф. пересчёта: пункт	6.56-27-1						
		Козфф. к ОЗП	25,13						
		Козфф. к эксплуатации машин	6,79						
		Козфф. к материалам	8,65						
		Козфф. к ЗПМ	25,13						
		% НР	105		88,82		90,99	85	
		% СП	70		59,21		43,89	41	
		Итого с НР и СП			235,08		242,95		
21,1	1.9-12-53	Наличники из ДВП, облицованные пленкой ПВХ, сечение 54x8 мм		4,8581	7,74	0,00	175,22	0,00	0,00
			<i>м</i>		0,00	0,00			0,00
		Козфф. пересчёта: пункт	1.9-12-53						
		Козфф. к материалам	4,66						
22	6.56-13-1	Снятие дверных полотен		0,0158	377,67	0,00	157,06	157,06	0,00
			<i>100 м2</i>		377,67	0,00			0,00
		Козфф. пересчёта: пункт	6.56-13-1						
		Козфф. к ОЗП	25,13						
		Козфф. к ЗПМ	25,13						
		% НР	80		302,14		106,80	68	
		% СП	55		207,72		64,39	41	
		Итого с НР и СП			887,52		328,25		
23	6.56-25-5	Установка внутренних межкомнатных дверных полотен		0,0158	1 675,26	0,00	665,61	660,17	0,00
			<i>100 полотен</i>		1 587,96	0,00			0,00
		Козфф. пересчёта: пункт	6.56-25-5						



		Коэфф. к ОЗП		25,13					
		Коэфф. к материалам		3,94					
		Коэфф. к ЗПМ		25,13					
		% НР		105	1 667,36		561,14	85	
		% СП		70	1 111,57		270,67	41	
		Итого с НР и СП			4 454,19		1 497,42		
24	3.15-183-6	Демонтаж натяжного потолка: крепление, натяжка и фиксация полотна в багете гарпунным способом		0,10784	67,48	1,54	184,83	183,20	1,63
			100 м2		65,94	0,29			0,75
		Коэфф. пересчёта: пункт		3.15-183-6					
		Коэфф. к ОЗП		25,13					
		Коэфф. к эксплуатации машин		9,56					
		Коэфф. к ЗПМ		25,13					
		% НР		100	66,23		148,39	81	
		% СП		64	42,39		75,11	41	
		Итого с НР и СП			176,10		408,33		
25	3.15-183-6	Устройство натяжного потолка: крепление, натяжка и фиксация полотна в багете гарпунным способом		0,1348	67,48	1,54	230,94	228,93	2,01
			100 м2		65,94	0,29			1,01
		Коэфф. пересчёта: пункт		3.15-183-6					
		Коэфф. к ОЗП		25,13					
		Коэфф. к эксплуатации машин		9,56					
		Коэфф. к ЗПМ		25,13					
		% НР		100	66,23		185,43	81	
		% СП		64	42,39		93,86	41	
		Итого с НР и СП			176,10		510,23		
25,1	1.1-1-2613	Пропан-бутан, сжиженный газ		57,38463	6,27	0,00	2 752,47	0,00	0,00
			кг		0,00	0,00			0,00
		Коэфф. пересчёта: пункт		1.1-1-2613					
		Коэфф. к материалам		7,65					
25,2	1.1-1-831	Пленка отделочная поливинилхлоридная, декоративная, марка ПДСО-12		14,828	17,82	0,00	1 405,70	0,00	0,00
			м2		0,00	0,00			0,00
		Коэфф. пересчёта: пункт		1.1-1-831					
		Коэфф. к материалам		5,32					
26	6.65-12-1	Демонтаж радиатора массой до 80 кг		0,01	1 290,31	0,00	339,51	339,51	0,00
			100 шт.		1 290,31	0,00			0,00
		Коэфф. пересчёта: пункт		6.65-12-1					
		Коэфф. к ОЗП		25,13					
		Коэфф. к ЗПМ		25,13					
		% НР		80	1 032,25		230,87	68	
		% СП		55	709,67		139,20	41	
		Итого с НР и СП			3 032,23		709,58		
27	3.18-6-2	Установка радиаторов стальных		0,1097	1 626,63	157,05	4 291,57	2 044,33	190,97
			100 кВт радиаторов и конвекторов		695,02	37,58			110,57
		Коэфф. пересчёта: пункт		3.18-6-2					
		Коэфф. к ОЗП		25,13					
		Коэфф. к эксплуатации машин		10,39					
		Коэфф. к материалам		24,2					
		Коэфф. к ЗПМ		25,13					
		% НР		110	805,86		1 799,01	88	
		% СП		74	542,12		838,18	41	
		Итого с НР и СП			2 974,61		6 928,76		

27,1	1.18-4-884	Радиаторы стальные панельные тип 22 (боковая подводка), высота 300 мм, длина 800 мм, теплоотдача 1,107 кВт		1,097	821,14	0,00	2 594,28	0,00	0,00	
			<i>шт.</i>		0,00	0,00			0,00	
		Козфф. пересчёта: пункт		1.18-4-884						
		Козфф. к материалам		2,88						
28	4.8-243-9	Розетка штепсельная утопленного типа при скрытой проводке		0,01	485,57	2,71	121,63	119,62	0,31	
			<i>100 шт.</i>		455,00	0,63			0,25	
		Козфф. пересчёта: пункт		4.8-243-9						
		Козфф. к ОЗП		25,13						
		Козфф. к эксплуатации машин		10,26						
		Козфф. к материалам		6,08						
		Козфф. к ЗПМ		25,13						
		% НР		114	519,42		92,11	77		
		% СП		67	305,27		49,04	41		
		Итого с НР и СП			1 310,26		262,78			
29	3.15-180-1	Окраска металлических поверхностей решеток, переплетов, труб диаметром менее 50 мм и т.п. водно-дисперсионными акриловыми составами, в один слой		0,06138	260,72	0,77	411,36	410,88	0,48	
			<i>100 м2</i>		259,95	0,14			0,25	
		Козфф. пересчёта: пункт		3.15-180-1						
		Козфф. к ОЗП		25,13						
		Козфф. к эксплуатации машин		9,56						
		Козфф. к ЗПМ		25,13						
		% НР		100	260,09		332,81	81		
		% СП		64	166,46		168,46	41		
		Итого с НР и СП			687,27		912,63			
29,1	1.1-1-440	Краски водно-дисперсионные акриловые, марка ВДА		0,006138	17 729,79	0,00	486,47	0,00	0,00	
			<i>т</i>		0,00	0,00			0,00	
		Козфф. пересчёта: пункт		1.1-1-440						
		Козфф. к материалам		4,47						
<b>Итого по разделу: Кухня</b>							<b>119</b>	<b>793,73</b>	<b>35 124,71</b>	<b>1 611,27</b>
										<b>873,28</b>
<b>Раздел: Коридор</b>										
30	6.63-6-1	Снятие обоев простых и улучшенных		0,2622	119,57	0,00	807,68	807,68	0,00	
			<i>100 м2 оклеенной поверхности</i>		119,57	0,00			0,00	
		Козфф. пересчёта: пункт		6.63-6-1						
		Козфф. к ОЗП		25,13						
		Козфф. к ЗПМ		25,13						
		% НР		100	119,57		654,22	81		
		% СП		64	76,52		331,15	41		
		Итого с НР и СП			315,66		1 793,05			
31	3.15-165-1	Обработка поверхностей стен грунтовкой глубокого проникновения внутри помещения		0,2622	52,80	0,82	353,12	351,07	2,05	
			<i>100 м2</i>		51,98	0,14			1,01	
		Козфф. пересчёта: пункт		3.15-165-1						
		Козфф. к ОЗП		25,13						
		Козфф. к эксплуатации машин		9,34						
		Козфф. к ЗПМ		25,13						
		% НР		100	52,12		284,37	81		
		% СП		64	33,36		143,94	41		

31,1	1.1-1-3108	Итого с НР и СП Грунтовка акрилатная, водно-дисперсионная, с высокой проникающей способностью, паропроницаемая, для всех видов впитывающих оснований, светло-желтая		138,28		781,43			
			кг	2,70066	17,66	0,00	156,90	0,00	0,00
					0,00	0,00			0,00
32	3.15-41-1	Козфф. пересчёта: пункт Козфф. к материалам Улучшенная штукатурка цементно-известковым раствором по камню стен <i>100 м2 оштукатуриваемой поверхности</i>		1.1-1-3108 3,29 0,2622			5 786,28	5 319,52	464,51
						929,29	156,80		
						771,08	35,98		248,28
		Козфф. пересчёта: пункт Козфф. к ОЗП Козфф. к эксплуатации машин Козфф. к материалам Козфф. к ЗПМ % НР % СП		3.15-41-1 25,13 10,79 6,08 25,13 100 64			4 308,81 2 181,00	81 41	
32,1	1.1-1-118	Итого с НР и СП Вода		0,027751	7,07	0,00	1,00	0,00	0,00
			м3		0,00	0,00			0,00
32,2	1.3-2-221	Козфф. пересчёта: пункт Козфф. к материалам Смесь сухая штукатурная гипсовая с минеральными модифицирующими добавками, ручного нанесения, для внутренних работ, толщина наносимого слоя 5-50 мм, водоудерживающей способностью свыше 99%, без содержания SiO2, содержание гипсового вяжущего марки не ниже Г5 более 80%, белизна не менее 80%		1.1-1-118 4,99 158,5786	3,17	0,00	1 275,63	0,00	0,00
			кг		0,00	0,00			0,00
32,3	1.3-2-12	Козфф. пересчёта: пункт Козфф. к материалам Растворы цементно-известковые, марка 50		1.3-2-221 2,53 0,396446		475,68	0,00	1 269,20	0,00
			м3			0,00	0,00		0,00
33	3.15-61-1	Козфф. пересчёта: пункт Козфф. к материалам Отделка поверхностей из сборных элементов и плит под окраску или оклейку обоями стен и перегородок панельных <i>100 м2 отделяваемой поверхности</i>		1.3-2-12 6,71 0,2622		118,88	5,96	741,59	713,44
						105,63	1,41		16,54
		Козфф. пересчёта: пункт Козфф. к ОЗП Козфф. к эксплуатации машин Козфф. к материалам Козфф. к ЗПМ % НР % СП		3.15-61-1 25,13 10,34 6,08 25,13 100 64		107,04 68,51	577,89 292,51	81 41	
33,1	1.1-1-118	Итого с НР и СП Вода		0,002937	7,07	0,00	0,10	0,00	0,00
			м3		0,00	0,00			0,00
33,2	1.3-2-165	Козфф. пересчёта: пункт Козфф. к материалам Смеси сухие штукатурные цементно-известковые для внутренних и наружных работ, для машинного и ручного нанесения, марка 75		1.1-1-118 4,99 0,016781		1 774,21	0,00	143,79	0,00
			т			0,00	0,00		0,00
33,3	1.3-2-13	Козфф. пересчёта: пункт Козфф. к материалам Растворы цементно-известковые, марка 75		1.3-2-165 4,83 0,010488		481,69	0,00	33,94	0,00



			м3		0,00	0,00			0,00
		Козфф. пересчёта: пункт		1.3-2-13					
		Козфф. к материалам		6,72					
34	3.15-127-2	Оклейка обоями тисненными и плотными стен по монолитной штукатурке и бетону		0,2622	830,06	31,93	3 933,35	3 522,47	74,39
		<i>100 м2 оклеиваемой и обиваемой поверхности</i>			521,56	4,79			32,42
		Козфф. пересчёта: пункт		3.15-127-2					
		Козфф. к ОЗП		25,13					
		Козфф. к эксплуатации машин		8,67					
		Козфф. к материалам		4,64					
		Козфф. к ЗПМ		25,13					
		% НР		100	526,35		2 853,20	81	
		% СП		64	336,86		1 444,21	41	
		Итого с НР и СП			1 693,27		8 230,76		
34,1	1.1-1-4105	Обои виниловые на флизелиновой основе рельефные, под покраску		0,306774	945,51	0,00	1 313,97	0,00	0,00
		<i>100 м2</i>			0,00	0,00			0,00
		Козфф. пересчёта: пункт		1.1-1-4105					
		Козфф. к материалам		4,53					
35	3.15-96-5	Улучшенная окраска поливинилацетатными водоземulsionными составами стен по сборным конструкциям, подготовленным под окраску		0,2622	307,03	26,05	1 938,71	1 856,60	72,38
		<i>100 м2 окрашиваемой поверхности</i>			274,89	6,16			41,72
		Козфф. пересчёта: пункт		3.15-96-5					
		Козфф. к ОЗП		25,13					
		Козфф. к эксплуатации машин		10,34					
		Козфф. к материалам		6,08					
		Козфф. к ЗПМ		25,13					
		% НР		100	281,05		1 503,85	81	
		% СП		64	179,87		761,21	41	
		Итого с НР и СП			767,95		4 203,77		
35,1	1.1-1-1478	Шпатлевка водно-дисперсионная акриловая		0,001311	13 953,60	0,00	32,01	0,00	0,00
		<i>т</i>			0,00	0,00			0,00
		Козфф. пересчёта: пункт		1.1-1-1478					
		Козфф. к материалам		1,75					
35,2	1.1-1-438	Краски водно-дисперсионные поливинилацетатные, белые, марка ВД-ВА-17		0,016519	22 652,13	0,00	520,12	0,00	0,00
		<i>т</i>			0,00	0,00			0,00
		Козфф. пересчёта: пункт		1.1-1-438					
		Козфф. к материалам		1,39					
36	6.57-3-1	Разборка плитусов		0,0945	38,53	0,00	95,75	95,75	0,00
		<i>100 м плитусов</i>			38,53	0,00			0,00
		Козфф. пересчёта: пункт		6.57-3-1					
		Козфф. к ОЗП		25,13					
		Козфф. к ЗПМ		25,13					
		% НР		80	30,82		65,11	68	
		% СП		55	21,19		39,26	41	
		Итого с НР и СП			90,55		200,12		
37	3.11-29-3	Устройство плитусов поливинилхлоридных на винтах самонарезающих		0,0945	283,59	6,73	234,76	199,28	7,59
		<i>100 м плитусов</i>			80,19	0,64			1,51
		Козфф. пересчёта: пункт		3.11-29-3					
		Козфф. к ОЗП		25,13					
		Козфф. к эксплуатации машин		11,33					
		Козфф. к материалам		1,5					
		Козфф. к ЗПМ		25,13					
		% НР		104	84,06		169,39	85	

		% СП		70	56,58		81,70	41	
		Итого с НР и СП			424,23		485,85		
38	6.57-2-7	Разборка покрытий из керамических плиток		0,0433	845,63	64,48	921,77	889,85	31,92
			<i>100 м2 покрытия</i>		781,15	19,25			21,86
		Козфф. пересчёта: пункт		6.57-2-7					
		Козфф. к ОЗП		25,13					
		Козфф. к эксплуатации машин		10,93					
		Козфф. к ЗПМ		25,13					
		% НР		80	640,32		605,10	68	
		% СП		55	440,22		364,84	41	
		Итого с НР и СП			1 926,17		1 891,71		
39	3.11-18-2	Устройство покрытий на цементном растворе из плиток керамических для полов многоцветных		0,0433	2 451,94	162,37	1 764,24	1 385,17	77,35
			<i>100 м2 покрытия</i>		1 215,82	39,82			45,49
		Козфф. пересчёта: пункт		3.11-18-2					
		Козфф. к ОЗП		25,13					
		Козфф. к эксплуатации машин		10,51					
		Козфф. к материалам		6,49					
		Козфф. к ЗПМ		25,13					
		% НР		104	1 305,87		1 177,39	85	
		% СП		70	878,95		567,92	41	
		Итого с НР и СП			4 636,75		3 509,55		
39,1	1.1-1-2398	Плитки керамические, типа керамогранит, неполированные, размер 30х30 см, толщина 8 мм, цвет: светло-серый, серый, светло-зеленый, бежевый		4,4166	92,02	0,00	1 585,04	0,00	0,00
			<i>м2</i>		0,00	0,00			0,00
		Козфф. пересчёта: пункт		1.1-1-2398					
		Козфф. к материалам		3,9					
40	3.15-139-1	Затирка швов между плитками ранее облицованных поверхностей с применением сухой смеси		0,0433	745,91	0,00	831,86	831,80	0,00
			<i>100 м2 облицовываемой поверхности</i>		745,68	0,00			0,00
		Козфф. пересчёта: пункт		3.15-139-1					
		Козфф. к ОЗП		25,13					
		Козфф. к материалам		6,09					
		Козфф. к ЗПМ		25,13					
		% НР		100	745,68		673,76	81	
		% СП		64	477,24		341,04	41	
		Итого с НР и СП			1 968,83		1 846,66		
40,1	1.3-2-199	Смесь сухая, мелкозернистая, известковая с натуральным наполнителем и щелочестойкими светостойкими пигментами, затирочная, для наружных и внутренних работ, ручного нанесения, насыпная плотность 1500 кг/м3, прочность на сжатие не менее 10 МПа, для заделки и реставрации швов шириной от 5 до 30 мм в кладке из кирпича или натурального камня		0,872928	36,92	0,00	171,46	0,00	0,00
			<i>кг</i>		0,00	0,00			0,00
		Козфф. пересчёта: пункт		1.3-2-199					
		Козфф. к материалам		5,32					
41	3.10-73-2	Демонтаж металлических дверных коробок в проемы перегородок из гипсокартонных листов с навеской металлических полотен		0,01014	2 912,54	414,82	586,09	516,67	38,98
			<i>100 м2 проемов</i>		1 937,00	53,69			14,32
		Козфф. пересчёта: пункт		3.10-73-2					
		Козфф. к ОЗП		25,13					
		Козфф. к эксплуатации машин		8,86					
		Козфф. к материалам		5,35					

		Коэфф. к ЗПМ	25,13						
		% НР	91	1 811,53		377,17		73	
		% СП	70	1 393,48		211,83		41	
		Итого с НР и СП		6 117,55		1 175,09			
42	3.10-73-2	Установка металлических дверных коробок в проемы перегородок из гипсокартонных листов с навеской металлических полотен	0,0169	2 912,54	414,82	976,96		861,21	65,03
		<i>100 м2 проемов</i>		1 937,00	53,69				23,87
		Коэфф. пересчёта: пункт	3.10-73-2						
		Коэфф. к ОЗП	25,13						
		Коэфф. к эксплуатации машин	8,86						
		Коэфф. к материалам	5,35						
		Коэфф. к ЗПМ	25,13						
		% НР	91	1 811,53		628,68		73	
		% СП	70	1 393,48		353,10		41	
		Итого с НР и СП		6 117,55		1 958,74			
42,1	1.9-12-52	Наличники твердолиственных пород, покрытые нитролаком, сечение 74x13 мм	1,7069	36,18	0,00	646,01		0,00	0,00
		<i>м</i>		0,00	0,00				0,00
		Коэфф. пересчёта: пункт	1.9-12-52						
		Коэфф. к материалам	10,46						
<b>Итого по разделу: Коридор</b>						<b>47 113,98</b>	<b>17 350,51</b>	<b>850,74</b>	<b>440,03</b>

**Раздел: Спальня**

43	6.63-6-1	Снятие обоев простых и улучшенных	0,3116	119,57	0,00	959,71		959,71	0,00
		<i>100 м2 клеенной поверхности</i>		119,57	0,00				0,00
		Коэфф. пересчёта: пункт	6.63-6-1						
		Коэфф. к ОЗП	25,13						
		Коэфф. к ЗПМ	25,13						
		% НР	100	119,57		777,37		81	
		% СП	64	76,52		393,48		41	
		Итого с НР и СП		315,66		2 130,56			
44	3.15-165-1	Обработка поверхностей стен грунтовкой глубокого проникновения внутри помещения	0,3116	52,80	0,82	419,59		417,16	2,43
		<i>100 м2</i>		51,98	0,14				1,01
		Коэфф. пересчёта: пункт	3.15-165-1						
		Коэфф. к ОЗП	25,13						
		Коэфф. к эксплуатации машин	9,34						
		Коэфф. к ЗПМ	25,13						
		% НР	100	52,12		337,90		81	
		% СП	64	33,36		171,04		41	
		Итого с НР и СП		138,28		928,53			
44,1	1.1-1-3108	Грунтовка акрилатная, водно-дисперсионная, с высокой проникающей способностью, паропроницаемая, для всех видов впитывающих оснований, светло-желтая	3,20948	17,66	0,00	186,48		0,00	0,00
		<i>кг</i>		0,00	0,00				0,00
		Коэфф. пересчёта: пункт	1.1-1-3108						
		Коэфф. к материалам	3,29						
45	3.15-41-1	Улучшенная штукатурка цементно-известковым раствором по камню стен	0,3116	929,29	156,80	6 876,40		6 321,70	552,02
		<i>100 м2 оштукатуриваемой поверхности</i>		771,08	35,98				295,03
		Коэфф. пересчёта: пункт	3.15-41-1						
		Коэфф. к ОЗП	25,13						
		Коэфф. к эксплуатации машин	10,79						



		Козфф. к материалам		6,08						
		Козфф. к ЗПМ		25,13						
		% НР		100	807,06		5 120,58	81		
		% СП		64	516,52		2 591,90	41		
		Итого с НР и СП			2 252,87		14 588,88			
45,1	1.1-1-118	Вода		0,03298	7,07	0,00	1,15	0,00	0,00	
			м3		0,00	0,00			0,00	
		Козфф. пересчёта: пункт		1.1-1-118						
45,2	1.3-2-221	Козфф. к материалам		4,99						
		Смесь сухая штукатурная гипсовая с минеральными модифицирующими добавками, ручного нанесения, для внутренних работ, толщина наносимого слоя 5-50 мм, водоудерживающей способностью свыше 99%, без содержания SiO2, содержание гипсового вяжущего марки не ниже Г5 более 80%, белизна не менее 80%			188,4557	3,17	0,00	1 515,98	0,00	0,00
			кг			0,00	0,00		0,00	
		Козфф. пересчёта: пункт		1.3-2-221						
45,3	1.3-2-12	Козфф. к материалам		2,53						
		Растворы цементно-известковые, марка 50			0,471139	475,68	0,00	1 508,27	0,00	0,00
			м3			0,00	0,00		0,00	
		Козфф. пересчёта: пункт		1.3-2-12						
46	3.15-61-1	Козфф. к материалам		6,71						
		Отделка поверхностей из сборных элементов и плит под окраску или оклейку обоями стен и перегородок панельных			0,3116	118,88	5,96	881,34	847,89	19,65
						105,63	1,41			11,31
					<i>100 м2 отделяваемой поверхности</i>					
		Козфф. пересчёта: пункт		3.15-61-1						
		Козфф. к ОЗП		25,13						
		Козфф. к эксплуатации машин		10,34						
		Козфф. к материалам		6,08						
		Козфф. к ЗПМ		25,13						
		% НР		100	107,04		686,79	81		
		% СП		64	68,51		347,63	41		
		Итого с НР и СП			294,43		1 915,76			
46,1	1.1-1-118	Вода		0,00349	7,07	0,00	0,10	0,00	0,00	
			м3		0,00	0,00			0,00	
		Козфф. пересчёта: пункт		1.1-1-118						
46,2	1.3-2-165	Козфф. к материалам		4,99						
		Смеси сухие штукатурные цементно-известковые для внутренних и наружных работ, для машинного и ручного нанесения, марка 75			0,019942	1 774,21	0,00	170,89	0,00	0,00
			т			0,00	0,00		0,00	
		Козфф. пересчёта: пункт		1.3-2-165						
46,3	1.3-2-13	Козфф. к материалам		4,83						
		Растворы цементно-известковые, марка 75			0,012464	481,69	0,00	40,32	0,00	0,00
			м3			0,00	0,00		0,00	
		Козфф. пересчёта: пункт		1.3-2-13						
47	3.15-127-2	Козфф. к материалам		6,72						
		Оклейка обоями тиснеными и плотными стен по монолитной штукатурке и бетону			0,3116	830,06	31,93	4 674,47	4 186,16	88,43
						521,56	4,79			38,45
					<i>100 м2 оклеиваемой и обиваемой поверхности</i>					
		Козфф. пересчёта: пункт		3.15-127-2						
		Козфф. к ОЗП		25,13						
		Козфф. к эксплуатации машин		8,67						
		Козфф. к материалам		4,64						
		Козфф. к ЗПМ		25,13						
		% НР		100	526,35		3 390,79	81		

		% СП		64	336,86		1 716,33	41	
		Итого с НР и СП			1 693,27		9 781,59		
47,1	1.1-1-4105	Обои виниловые на флизелиновой основе рельефные, под покраску	100 м2	0,364572	945,51	0,00	1 561,54	0,00	0,00
					0,00	0,00			0,00
		Козфф. пересчёта: пункт		1.1-1-4105					
		Козфф. к материалам		4,53					
48	3.15-96-5	Улучшенная окраска поливинилацетатными водоземлемыми составами стен по сборным конструкциям, подготовленным под окраску	100 м2 окрашиваемой поверхности	0,3116	307,03	26,05	2 303,99	2 206,41	86,03
					274,89	6,16			49,51
		Козфф. пересчёта: пункт		3.15-96-5					
		Козфф. к ОЗП		25,13					
		Козфф. к эксплуатации машин		10,34					
		Козфф. к материалам		6,08					
		Козфф. к ЗПМ		25,13					
		% НР		100	281,05		1 787,19	81	
		% СП		64	179,87		904,63	41	
		Итого с НР и СП			767,95		4 995,81		
48,1	1.1-1-1478	Шпатлевка водно-дисперсионная акриловая	m	0,001558	13 953,60	0,00	38,05	0,00	0,00
					0,00	0,00			0,00
		Козфф. пересчёта: пункт		1.1-1-1478					
		Козфф. к материалам		1,75					
48,2	1.1-1-438	Краски водно-дисперсионные поливинилацетатные, белые, марка ВД-ВА-17	m	0,019631	22 652,13	0,00	618,11	0,00	0,00
					0,00	0,00			0,00
		Козфф. пересчёта: пункт		1.1-1-438					
		Козфф. к материалам		1,39					
49	6.57-3-1	Разборка плинтусов	100 м плинтусов	0,0614	38,53	0,00	62,32	62,32	0,00
					38,53	0,00			0,00
		Козфф. пересчёта: пункт		6.57-3-1					
		Козфф. к ОЗП		25,13					
		Козфф. к ЗПМ		25,13					
		% НР		80	30,82		42,38	68	
		% СП		55	21,19		25,55	41	
		Итого с НР и СП			90,55		130,25		
50	3.11-29-3	Устройство плинтусов поливинилхлоридных на винтах самонарезающих	100 м плинтусов	0,0614	283,59	6,73	152,66	129,67	4,87
					80,19	0,64			1,01
		Козфф. пересчёта: пункт		3.11-29-3					
		Козфф. к ОЗП		25,13					
		Козфф. к эксплуатации машин		11,33					
		Козфф. к материалам		1,5					
		Козфф. к ЗПМ		25,13					
		% НР		104	84,06		110,22	85	
		% СП		70	56,58		53,16	41	
		Итого с НР и СП			424,23		316,04		
51	3.11-37-1	Разборка покрытия из ламинат- паркета на основе износостойкого пластика бесклеевым (замковым) способом	100 м2	0,09416	591,21	43,13	782,70	694,09	40,67
					280,12	8,51			21,11
		Козфф. пересчёта: пункт		3.11-37-1					
		Козфф. к ОЗП		25,13					
		Козфф. к эксплуатации машин		9,57					
		Козфф. к материалам		1,9					
		Козфф. к ЗПМ		25,13					
		% НР		104	300,18		589,98	85	

		% СП		70		202,04		284,58		41
		Итого с НР и СП				1 093,43		1 657,26		
52	3.11-10-11	Устройство самовыравнивающихся стяжек из специализированных сухих смесей толщиной 5 мм		0,1177		482,58	65,87	1 285,96	1 212,27	64,96
					<i>100 м2 стяжки</i>	391,47	9,19			28,40
		Козфф. пересчёта: пункт		3.11-10-11						
		Козфф. к ОЗП		25,13						
		Козфф. к эксплуатации машин		8						
		Козфф. к материалам		2,94						
		Козфф. к ЗПМ		25,13						
		% НР		104		416,69		1 030,43		85
		% СП		70		280,46		497,03		41
		Итого с НР и СП				1 179,73		2 813,42		
52,1	1.1-1-169	Грунтовка ХС-068		0,002354		25 637,41	0,00	161,74	0,00	0,00
			<i>m</i>			0,00	0,00			0,00
		Козфф. пересчёта: пункт		1.1-1-169						
		Козфф. к материалам		2,68						
52,2	1.3-2-38	Смеси сухие цементно-песчаные для устройства стяжки, самовыравнивающиеся, В15 (М200), F50		0,099103		10 322,83	0,00	2 291,56	0,00	0,00
			<i>m</i>			0,00	0,00			0,00
		Козфф. пересчёта: пункт		1.3-2-38						
		Козфф. к материалам		2,24						
53	3.11-37-1	Устройство покрытия из ламинат- паркета на основе износостойкого пластика бесклеевым (замковым) способом		0,1177		591,21	43,13	978,24	867,49	50,82
			<i>100 м2</i>			280,12	8,51			26,39
		Козфф. пересчёта: пункт		3.11-37-1						
		Козфф. к ОЗП		25,13						
		Козфф. к эксплуатации машин		9,57						
		Козфф. к материалам		1,9						
		Козфф. к ЗПМ		25,13						
		% НР		104		300,18		737,37		85
		% СП		70		202,04		355,67		41
		Итого с НР и СП				1 093,43		2 071,28		
53,1	1.1-1-2491	Ламинированное напольное покрытие (ламинат) на основе древесноволокнистых плит, бесклеевое, 32 класса воздействия нагрузки, толщина 8 мм		12,06425		276,40	0,00	4 134,85	0,00	0,00
			<i>м2</i>			0,00	0,00			0,00
		Козфф. пересчёта: пункт		1.1-1-2491						
		Козфф. к материалам		1,24						
54	3.10-84-6	Разборка в жилых и общественных зданиях оконных блоков из ПВХ-профилей, поворотные (откидные, поворотнo-откидные) двух- и трехстворчатые площадь проема более 2 м2		0,02784		8 700,82	291,63	1 639,56	1 239,91	76,16
			<i>100 м2</i>			1 692,64	49,39			36,19
		Козфф. пересчёта: пункт		3.10-84-6						
		Козфф. к ОЗП		25,13						
		Козфф. к эксплуатации машин		8,96						
		Козфф. к материалам		1,73						
		Козфф. к ЗПМ		25,13						
		% НР		105		1 829,13		1 053,92		85
		% СП		70		1 219,42		508,36		41
		Итого с НР и СП				11 749,37		3 201,84		



55	3.10-84-6	Установка в жилых и общественных зданиях оконных блоков из ПВХ-профилей, поворотные (откидные, поворотно-откидные) двух- и трехстворчатые площадь проема более 2 м2	100 м2	0,0348	8 700,82	291,63	2 049,38	1 549,77	95,24
					1 692,64	49,39			45,23
		Козфф. пересчёта: пункт		3.10-84-6					
		Козфф. к ОЗП		25,13					
		Козфф. к эксплуатации машин		8,96					
		Козфф. к материалам		1,73					
		Козфф. к ЗПМ		25,13					
		% НР		105	1 829,13		1 317,30	85	
		% СП		70	1 219,42		635,41	41	
		Итого с НР и СП			11 749,37		4 002,09		
55,1	1.1-1-3078	Лента пароизоляционная, самоклеящаяся, уплотнительная, бутилкаучуковая, дублированная нетканым полотном с двух сторон, прочность сцепления не менее 0,03 МПа, диапазон температур эксплуатации от -60 до +90°, ширина 70 мм, для защиты монтажной пены от увлажнения внутри помещения, препятствует образованию конденсата на поверхности внутренних откосов при монтаже оконных и дверных блоков, светопрозрачных конструкций	м	8,6478	13,06	0,00	116,33	0,00	0,00
		Козфф. пересчёта: пункт		1.1-1-3078	0,00	0,00			0,00
		Козфф. к материалам		1,03					
55,2	1.1-1-2980	Лента гидроизоляционная, паропроницаемая, герметизирующая, бутилкаучуковая, на основе пародиффузионной мембраны, с клеящими неотверждаемыми слоями герметика с двух краев, прочность сцепления не менее 0,1 МПа, диапазон температур эксплуатации от -60 до +80°С, теплостойкость до +180°С, пенетрация при 0,1 мм от 3 до 90, ширина 100 мм, толщина 1,5 мм, для вентиляции и защиты от проникновения влаги в стык различных конструкций, отделки под отлив, наружная герметизация примыканий оконных и дверных блоков к стеновому проему и защиты теплоизоляционного слоя	м	2,001	14,75	0,00	48,10	0,00	0,00
		Козфф. пересчёта: пункт		1.1-1-2980	0,00	0,00			0,00
		Козфф. к материалам		1,63					
55,3	1.1-1-2984	Лента предварительносжатая саморасширяющаяся уплотнительная ПСУЛ 10/4	м	3,48	6,48	0,00	17,81	0,00	0,00
		Козфф. пересчёта: пункт		1.1-1-2984	0,00	0,00			0,00
		Козфф. к материалам		0,79					
55,4	1.9-1-225	Блоки оконные из ПВХ профилей, теплозащитные, одинарной конструкции, остекленные двухкамерными стеклопакетами, трехстворчатые с двумя поворотными створками и неоткрывающейся створкой в центре, площадь 2,28 м2, со скобяными приборами	м2	3,48	3 411,13	0,00	13 176,51	0,00	0,00
		Козфф. пересчёта: пункт		1.9-1-225	0,00	0,00			0,00
		Козфф. к материалам		1,11					
56	3.10-85-3	Демонтаж подоконных досок из ПВХ в панельных стенах	100 м	0,0154	2 095,44	13,06	164,28	90,72	2,01
					223,67	2,44			1,01
		Козфф. пересчёта: пункт		3.10-85-3					
		Козфф. к ОЗП		25,13					
		Козфф. к эксплуатации машин		9,58					
		Козфф. к материалам		2,5					
		Козфф. к ЗПМ		25,13					
		% НР		105	237,42		77,11	85	
		% СП		70	158,28		37,20	41	

57	3.10-85-3	Итого с НР и СП Установка подоконных досок из ПВХ в панельных стенах	100 м	0,01925	2 491,13 2 095,44	13,06	278,59 205,28	113,34	2,49
					223,67	2,44			1,26
		Козфф. пересчёта: пункт		3.10-85-3					
		Козфф. к ОЗП		25,13					
		Козфф. к эксплуатации машин		9,58					
		Козфф. к материалам		2,5					
		Козфф. к ЗПМ		25,13					
		% НР		105	237,42		96,34	85	
		% СП		70	158,28		46,47	41	
57,1	1.9-12-110	Итого с НР и СП Доски подоконные из ПВХ ламинированные декоративными ПВХ пленками, цвет: белый, мрамор, размеры 20x150x6000 мм	м	1,925	66,82	0,00	142,78	0,00	0,00
					0,00	0,00			0,00
		Козфф. пересчёта: пункт		1.9-12-110					
		Козфф. к материалам		1,11					
58	3.13-17-6	Очистка поверхности щетками	1 м2	1,55	10,06	0,00	410,37	410,37	0,00
					10,06	0,00			0,00
		Козфф. пересчёта: пункт		3.13-17-6					
		Козфф. к ОЗП		25,13					
		Козфф. к ЗПМ		25,13					
		% НР		100	10,06		332,40	81	
		% СП		64	6,44		168,25	41	
59	3.15-41-1	Итого с НР и СП Улучшенная штукатурка цементно-известковым раствором по камню стен <i>100 м2 оштукатуриваемой поверхности</i>		0,0155	929,29	156,80	341,91	314,38	27,41
					771,08	35,98			14,58
		Козфф. пересчёта: пункт		3.15-41-1					
		Козфф. к ОЗП		25,13					
		Козфф. к эксплуатации машин		10,79					
		Козфф. к материалам		6,08					
		Козфф. к ЗПМ		25,13					
		% НР		100	807,06		254,65	81	
		% СП		64	516,52		128,90	41	
59,1	1.1-1-118	Итого с НР и СП Вода	м3	0,001641	2 252,87	7,07	725,46	0,00	0,00
					7,07	0,00	0,05	0,00	0,00
		Козфф. пересчёта: пункт		1.1-1-118					
		Козфф. к материалам		4,99					
59,2	1.3-2-221	Смесь сухая штукатурная гипсовая с минеральными модифицирующими добавками, ручного нанесения, для внутренних работ, толщина наносимого слоя 5-50 мм, водоудерживающей способностью свыше 99%, без содержания SiO2, содержание гипсового вяжущего марки не ниже Г5 более 80%, белизна не менее 80%	кг	9,3744	3,17	0,00	75,42	0,00	0,00
					0,00	0,00			0,00
		Козфф. пересчёта: пункт		1.3-2-221					
		Козфф. к материалам		2,53					
59,3	1.3-2-12	Растворы цементно-известковые, марка 50	м3	0,023436	475,68	0,00	75,02	0,00	0,00
					0,00	0,00			0,00
		Козфф. пересчёта: пункт		1.3-2-12					
		Козфф. к материалам		6,71					
60	3.15-96-5	Улучшенная окраска поливинилацетатными водоземulsionными составами стен по сборным конструкциям, подготовленным под окраску <i>100 м2 окрашиваемой поверхности</i>		0,0155	307,03	26,05	114,61	109,82	4,24
					274,89	6,16			2,51

		Козфф. пересчёта: пункт		3.15-96-5							
		Козфф. к ОЗП		25,13							
		Козфф. к эксплуатации машин		10,34							
		Козфф. к материалам		6,08							
		Козфф. к ЗПМ		25,13							
		% НР		100	281,05		88,95	81			
		% СП		64	179,87		45,03	41			
		Итого с НР и СП			767,95		248,59				
60,1	1.1-1-1478	Шпатлевка водно-дисперсионная акриловая		0,000078	13 953,60	0,00	1,91	0,00	0,00		
			<i>m</i>		0,00	0,00			0,00		
		Козфф. пересчёта: пункт		1.1-1-1478							
		Козфф. к материалам		1,75							
60,2	1.1-1-438	Краски водно-дисперсионные поливинилацетатные, белые, марка ВД-ВА-17		0,000977	22 652,13	0,00	30,76	0,00	0,00		
			<i>m</i>		0,00	0,00			0,00		
		Козфф. пересчёта: пункт		1.1-1-438							
		Козфф. к материалам		1,39							
61	6.65-12-1	Демонтаж радиатора массой до 80 кг		0,01	1 290,31	0,00	339,51	339,51	0,00		
			<i>100 шт.</i>		1 290,31	0,00			0,00		
		Козфф. пересчёта: пункт		6.65-12-1							
		Козфф. к ОЗП		25,13							
		Козфф. к ЗПМ		25,13							
		% НР		80	1 032,25		230,87	68			
		% СП		55	709,67		139,20	41			
		Итого с НР и СП			3 032,23		709,58				
62	3.18-6-2	Установка радиаторов стальных		0,1097	1 626,63	157,05	4 291,57	2 044,33	190,97		
		<i>100 кВт радиаторов и конвекторов</i>			695,02	37,58			110,57		
		Козфф. пересчёта: пункт		3.18-6-2							
		Козфф. к ОЗП		25,13							
		Козфф. к эксплуатации машин		10,39							
		Козфф. к материалам		24,2							
		Козфф. к ЗПМ		25,13							
		% НР		110	805,86		1 799,01	88			
		% СП		74	542,12		838,18	41			
		Итого с НР и СП			2 974,61		6 928,76				
62,1	1.18-4-884	Радиаторы стальные панельные тип 22 (боковая подводка), высота 300 мм, длина 800 мм, теплоотдача 1,107 кВт		1,097	821,14	0,00	2 594,28	0,00	0,00		
			<i>шт.</i>		0,00	0,00			0,00		
		Козфф. пересчёта: пункт		1.18-4-884							
		Козфф. к материалам		2,88							
63	4.8-243-9	Розетка штепсельная утопленного типа при скрытой проводке		0,01	485,57	2,71	121,63	119,62	0,31		
			<i>100 шт.</i>		455,00	0,63			0,25		
		Козфф. пересчёта: пункт		4.8-243-9							
		Козфф. к ОЗП		25,13							
		Козфф. к эксплуатации машин		10,26							
		Козфф. к материалам		6,08							
		Козфф. к ЗПМ		25,13							
		% НР		114	519,42		92,11	77			
		% СП		67	305,27		49,04	41			
		Итого с НР и СП			1 310,26		262,78				
64	3.15-180-1	Окраска металлических поверхностей решеток, переплетов, труб диаметром менее 50 мм и т.п. водно-дисперсионными акриловыми составами, в один слой		0,06138	260,72	0,77	411,36	410,88	0,48		
			<i>100 м2</i>		259,95	0,14			0,25		



		Козфф. пересчёта: пункт	3.15-180-1							
		Козфф. к ОЗП	25,13							
		Козфф. к эксплуатации машин	9,56							
		Козфф. к ЗПМ	25,13							
		% НР	100		260,09		332,81		81	
		% СП	64		166,46		168,46		41	
		Итого с НР и СП			687,27		912,63			
64,1	1.1-1-440	Краски водно-дисперсионные акриловые, марка ВДА	0,006138		17 729,79	0,00	486,47		0,00	0,00
			<i>m</i>		0,00	0,00				0,00
		Козфф. пересчёта: пункт	1.1-1-440							
		Козфф. к материалам	4,47							
65	3.15-183-6	Демонтаж натяжного потолка: крепление, натяжка и фиксация полотна в багете гарпунным способом	0,09416		67,48	1,54	161,26		159,83	1,43
			<i>100 м2</i>		65,94	0,29				0,75
		Козфф. пересчёта: пункт	3.15-183-6							
		Козфф. к ОЗП	25,13							
		Козфф. к эксплуатации машин	9,56							
		Козфф. к ЗПМ	25,13							
		% НР	100		66,23		129,46		81	
		% СП	64		42,39		65,53		41	
		Итого с НР и СП			176,10		356,25			
66	3.15-183-6	Устройство натяжного потолка: крепление, натяжка и фиксация полотна в багете гарпунным способом	0,1177		67,48	1,54	201,85		200,03	1,82
			<i>100 м2</i>		65,94	0,29				0,75
		Козфф. пересчёта: пункт	3.15-183-6							
		Козфф. к ОЗП	25,13							
		Козфф. к эксплуатации машин	9,56							
		Козфф. к ЗПМ	25,13							
		% НР	100		66,23		162,02		81	
		% СП	64		42,39		82,01		41	
		Итого с НР и СП			176,10		445,88			
66,1	1.1-1-2613	Пропан-бутан, сжиженный газ	50,10513		6,27	0,00	2 403,32		0,00	0,00
			<i>кг</i>		0,00	0,00				0,00
		Козфф. пересчёта: пункт	1.1-1-2613							
		Козфф. к материалам	7,65							
66,2	1.1-1-831	Пленка отделочная поливинилхлоридная, декоративная, марка ПДСО-12	12,947		17,82	0,00	1 227,43		0,00	0,00
			<i>м2</i>		0,00	0,00				0,00
		Козфф. пересчёта: пункт	1.1-1-831							
		Козфф. к материалам	5,32							
<b>Итого по разделу: Спальня</b>							<b>93 286,17</b>	<b>25 007,38</b>	<b>1 312,44</b>	<b>685,57</b>

**Раздел: Гостиная**

67	6.56-14-1	Снятие наличников	0,048		43,83	0,00	55,29		55,29	0,00
			<i>100 м</i>		43,83	0,00				0,00
		Козфф. пересчёта: пункт	6.56-14-1							
		Козфф. к ОЗП	25,13							
		Козфф. к ЗПМ	25,13							
		% НР	80		35,06		37,60		68	
		% СП	55		24,11		22,67		41	

68	6.56-27-1	Итого с НР и СП Установка наличников			103,00		115,56		
				0,048	87,05	0,19	107,82	106,80	0,07
			100 м		84,58	0,01			0,00
		Козфф. пересчёта: пункт	6.56-27-1						
		Козфф. к ОЗП	25,13						
		Козфф. к эксплуатации машин	6,79						
		Козфф. к материалам	8,65						
		Козфф. к ЗПМ	25,13						
		% НР	105		88,82		90,78	85	
		% СП	70		59,21		43,79	41	
68,1	1.9-12-53	Итого с НР и СП Наличники из ДВП, облицованные пленкой ПВХ, сечение 54x8 мм		4,848	235,08		242,39		
			м		7,74	0,00	174,84	0,00	0,00
					0,00	0,00			0,00
		Козфф. пересчёта: пункт	1.9-12-53						
		Козфф. к материалам	4,66						
69	6.56-13-1	Снятие дверных полотен		0,0158	377,67	0,00	157,06	157,06	0,00
			100 м2		377,67	0,00			0,00
		Козфф. пересчёта: пункт	6.56-13-1						
		Козфф. к ОЗП	25,13						
		Козфф. к ЗПМ	25,13						
		% НР	80		302,14		106,80	68	
		% СП	55		207,72		64,39	41	
		Итого с НР и СП			887,52		328,25		
70	6.56-25-5	Установка внутренних межкомнатных дверных полотен		0,0158	1 675,26	0,00	665,61	660,17	0,00
			100 полотен		1 587,96	0,00			0,00
		Козфф. пересчёта: пункт	6.56-25-5						
		Козфф. к ОЗП	25,13						
		Козфф. к материалам	3,94						
		Козфф. к ЗПМ	25,13						
		% НР	105		1 667,36		561,14	85	
		% СП	70		1 111,57		270,67	41	
		Итого с НР и СП			4 454,19		1 497,42		
71	6.65-12-1	Демонтаж радиатора массой до 80 кг		0,01	1 290,31	0,00	339,51	339,51	0,00
			100 шт.		1 290,31	0,00			0,00
		Козфф. пересчёта: пункт	6.65-12-1						
		Козфф. к ОЗП	25,13						
		Козфф. к ЗПМ	25,13						
		% НР	80		1 032,25		230,87	68	
		% СП	55		709,67		139,20	41	
		Итого с НР и СП			3 032,23		709,58		
72	3.18-6-2	Установка радиаторов стальных		0,1097	1 626,63	157,05	4 291,57	2 044,33	190,97
			100 кВт радиаторов и конвекторов		695,02	37,58			110,57
		Козфф. пересчёта: пункт	3.18-6-2						
		Козфф. к ОЗП	25,13						
		Козфф. к эксплуатации машин	10,39						
		Козфф. к материалам	24,2						
		Козфф. к ЗПМ	25,13						
		% НР	110		805,86		1 799,01	88	
		% СП	74		542,12		838,18	41	
		Итого с НР и СП			2 974,61		6 928,76		
72,1	1.18-4-884	Радиаторы стальные панельные тип 22 (боковая подводка), высота 300 мм, длина 800 мм, теплоотдача 1,107 кВт		1,097	821,14	0,00	2 594,28	0,00	0,00

			<i>шт.</i>	1.18-4-884	0,00	0,00			0,00	
				2,88						
73	3.10-84-6	Козфф. пересчёта: пункт Козфф. к материалам Разборка в жилых и общественных зданиях оконных блоков из ПВХ-профилей, поворотные (откидные, поворотно-откидные) двух- и трехстворчатые площадь проема более 2 м2			0,02792	8 700,82	291,63	1 644,20	1 243,43	76,34
			<i>100 м2</i>			1 692,64	49,39			36,19
		Козфф. пересчёта: пункт Козфф. к ОЗП Козфф. к эксплуатации машин Козфф. к материалам Козфф. к ЗПМ % НР % СП Итого с НР и СП		3.10-84-6						
				25,13						
				8,96						
				1,73						
				25,13						
				105	1 829,13			1 056,92	85	
				70	1 219,42			509,81	41	
					11 749,37			3 210,93		
74	3.10-84-6	Установка в жилых и общественных зданиях оконных блоков из ПВХ-профилей, поворотные (откидные, поворотно-откидные) двух- и трехстворчатые площадь проема более 2 м2			0,0349	8 700,82	291,63	2 055,33	1 554,29	95,51
			<i>100 м2</i>			1 692,64	49,39			45,23
		Козфф. пересчёта: пункт Козфф. к ОЗП Козфф. к эксплуатации машин Козфф. к материалам Козфф. к ЗПМ % НР % СП Итого с НР и СП		3.10-84-6						
				25,13						
				8,96						
				1,73						
				25,13						
				105	1 829,13			1 321,15	85	
				70	1 219,42			637,26	41	
					11 749,37			4 013,74		
74,1	1.1-1-3078	Лента пароизоляционная, самоклеящаяся, уплотнительная, бутилкаучуковая, дублированная нетканым полотном с двух сторон, прочность сцепления не менее 0,03 МПа, диапазон температур эксплуатации от -60 до +90°, ширина 70 мм, для защиты монтажной пены от увлажнения внутри помещения, препятствует образованию конденсата на поверхности внутренних откосов при монтаже оконных и дверных блоков, светопрозрачных конструкций			8,67265	13,06	0,00	116,66	0,00	0,00
			<i>м</i>			0,00	0,00			0,00
		Козфф. пересчёта: пункт Козфф. к материалам		1.1-1-3078						
				1,03						
74,2	1.1-1-2980	Лента гидроизоляционная, паропроницаемая, герметизирующая, бутилкаучуковая, на основе пародиффузионной мембраны, с клеящими неотверждаемыми слоями герметика с двух краев, прочность сцепления не менее 0,1 МПа, диапазон температур эксплуатации от -60 до +80°С, теплостойкость до +180°С, пенетрация при 0,1 мм от 3 до 90, ширина 100 мм, толщина 1,5 мм, для вентиляции и защиты от проникновения влаги в стык различных конструкций, отделки под отлив, наружная герметизация примыканий оконных и дверных блоков к стеновому проему и защиты теплоизоляционного слоя			2,00675	14,75	0,00	48,25	0,00	0,00
			<i>м</i>			0,00	0,00			0,00
		Козфф. пересчёта: пункт Козфф. к материалам		1.1-1-2980						
				1,63						
74,3	1.1-1-2984	Лента предварительносжатая саморасширяющаяся уплотнительная ПСУЛ 10/4			3,49	6,48	0,00	17,87	0,00	0,00
			<i>м</i>			0,00	0,00			0,00
		Козфф. пересчёта: пункт Козфф. к материалам		1.1-1-2984						
				0,79						
75	3.10-85-3	Демонтаж подоконных досок из ПВХ в панельных стенах			0,015416	2 095,44	13,06	164,36	90,72	2,01



			100 м		223,67	2,44			1,01
		Козфф. пересчёта: пункт	3.10-85-3						
		Козфф. к ОЗП	25,13						
		Козфф. к эксплуатации машин	9,58						
		Козфф. к материалам	2,5						
		Козфф. к ЗПМ	25,13						
		% НР	105		237,42		77,11	85	
		% СП	70		158,28		37,20	41	
		Итого с НР и СП			2 491,13		278,67		
76	3.10-85-3	Установка подоконных досок из ПВХ в панельных стенах	0,01927		2 095,44	13,06	205,38	113,34	2,49
			100 м		223,67	2,44			1,26
		Козфф. пересчёта: пункт	3.10-85-3						
		Козфф. к ОЗП	25,13						
		Козфф. к эксплуатации машин	9,58						
		Козфф. к материалам	2,5						
		Козфф. к ЗПМ	25,13						
		% НР	105		237,42		96,34	85	
		% СП	70		158,28		46,47	41	
		Итого с НР и СП			2 491,13		348,19		
77	3.13-17-6	Очистка поверхности щетками	1,55		10,06	0,00	410,37	410,37	0,00
			1 м2		10,06	0,00			0,00
		Козфф. пересчёта: пункт	3.13-17-6						
		Козфф. к ОЗП	25,13						
		Козфф. к ЗПМ	25,13						
		% НР	100		10,06		332,40	81	
		% СП	64		6,44		168,25	41	
		Итого с НР и СП			26,56		911,02		
78	3.15-41-1	Улучшенная штукатурка цементно-известковым раствором по камню стен	0,0155		929,29	156,80	341,91	314,38	27,41
		<i>100 м2 оштукатуриваемой поверхности</i>			771,08	35,98			14,58
		Козфф. пересчёта: пункт	3.15-41-1						
		Козфф. к ОЗП	25,13						
		Козфф. к эксплуатации машин	10,79						
		Козфф. к материалам	6,08						
		Козфф. к ЗПМ	25,13						
		% НР	100		807,06		254,65	81	
		% СП	64		516,52		128,90	41	
		Итого с НР и СП			2 252,87		725,46		
78,1	1.1-1-118	Вода	0,001641		7,07	0,00	0,05	0,00	0,00
			м3		0,00	0,00			0,00
		Козфф. пересчёта: пункт	1.1-1-118						
78,2	1.3-2-221	Козфф. к материалам	4,99						
		Смесь сухая штукатурная гипсовая с минеральными модифицирующими добавками, ручного нанесения, для внутренних работ, толщина наносимого слоя 5-50 мм, водоудерживающей способностью свыше 99%, без содержания SiO <sub>2</sub> , содержание гипсового вяжущего марки не ниже Г5 более 80%, белизна не менее 80%	9,3744		3,17	0,00	75,42	0,00	0,00
			кг		0,00	0,00			0,00
		Козфф. пересчёта: пункт	1.3-2-221						
		Козфф. к материалам	2,53						
78,3	1.3-2-12	Растворы цементно-известковые, марка 50	0,023436		475,68	0,00	75,02	0,00	0,00
			м3		0,00	0,00			0,00
		Козфф. пересчёта: пункт	1.3-2-12						
		Козфф. к материалам	6,71						

79	3.15-96-5	Улучшенная окраска поливинилацетатными водоземulsionными составами стен по сборным конструкциям, подготовленным под окраску		0,0155	307,03	26,05	114,61	109,82	4,24
		100 м2 окрашиваемой поверхности			274,89	6,16			2,51
		Козфф. пересчёта: пункт	3.15-96-5						
		Козфф. к ОЗП	25,13						
		Козфф. к эксплуатации машин	10,34						
		Козфф. к материалам	6,08						
		Козфф. к ЗПМ	25,13						
		% НР	100		281,05		88,95	81	
		% СП	64		179,87		45,03	41	
		Итого с НР и СП			767,95		248,59		
79,1	1.1-1-1478	Шпатлевка водно-дисперсионная акриловая		0,000078	13 953,60	0,00	1,91	0,00	0,00
			m		0,00	0,00			0,00
		Козфф. пересчёта: пункт	1.1-1-1478						
		Козфф. к материалам	1,75						
79,2	1.1-1-438	Краски водно-дисперсионные поливинилацетатные, белые, марка ВД-ВА-17		0,000977	22 652,13	0,00	30,76	0,00	0,00
			m		0,00	0,00			0,00
		Козфф. пересчёта: пункт	1.1-1-438						
		Козфф. к материалам	1,39						
80	4.8-243-9	Розетка штепсельная утопленного типа при скрытой проводке		0,01	485,57	2,71	121,63	119,62	0,31
			100 шт.		455,00	0,63			0,25
		Козфф. пересчёта: пункт	4.8-243-9						
		Козфф. к ОЗП	25,13						
		Козфф. к эксплуатации машин	10,26						
		Козфф. к материалам	6,08						
		Козфф. к ЗПМ	25,13						
		% НР	114		519,42		92,11	77	
		% СП	67		305,27		49,04	41	
		Итого с НР и СП			1 310,26		262,78		
81	3.15-180-1	Окраска металлических поверхностей решеток, переплетов, труб диаметром менее 50 мм и т.п. водно-дисперсионными акриловыми составами, в один слой		0,06182	260,72	0,77	414,37	413,89	0,48
			100 м2		259,95	0,14			0,25
		Козфф. пересчёта: пункт	3.15-180-1						
		Козфф. к ОЗП	25,13						
		Козфф. к эксплуатации машин	9,56						
		Козфф. к ЗПМ	25,13						
		% НР	100		260,09		335,25	81	
		% СП	64		166,46		169,69	41	
		Итого с НР и СП			687,27		919,31		
81,1	1.1-1-440	Краски водно-дисперсионные акриловые, марка ВДА		0,006182	17 729,79	0,00	489,96	0,00	0,00
			m		0,00	0,00			0,00
		Козфф. пересчёта: пункт	1.1-1-440						
		Козфф. к материалам	4,47						
82	3.15-183-6	Демонтаж натяжного потолка: крепление, натяжка и фиксация полотна в багете гарпунным способом		0,12976	67,48	1,54	222,30	220,39	1,91
			100 м2		65,94	0,29			1,01
		Козфф. пересчёта: пункт	3.15-183-6						
		Козфф. к ОЗП	25,13						
		Козфф. к эксплуатации машин	9,56						
		Козфф. к ЗПМ	25,13						
		% НР	100		66,23		178,52	81	
		% СП	64		42,39		90,36	41	

83	3.15-183-6	Итого с НР и СП Устройство натяжного потолка: крепление, натяжка и фиксация полотна в багете гарпунным способом		176,10		491,18			
			100 м2	0,1622	67,48	1,54	277,91	275,42	2,49
					65,94	0,29			1,26
		Козфф. пересчёта: пункт		3.15-183-6					
		Козфф. к ОЗП		25,13					
		Козфф. к эксплуатации машин		9,56					
		Козфф. к ЗПМ		25,13					
		% НР		100	66,23		223,09	81	
		% СП		64	42,39		112,92	41	
83,1	1.1-1-2613	Итого с НР и СП Пропан-бутан, сжиженный газ			176,10		613,92		
			кг	69,04887	6,27	0,00	3 311,99	0,00	0,00
					0,00	0,00			0,00
		Козфф. пересчёта: пункт		1.1-1-2613					
83,2	1.1-1-831	Козфф. к материалам Пленка отделочная поливинилхлоридная, декоративная, марка ПДСО-12		7,65	17,82	0,00	1 691,44	0,00	0,00
			м2	17,842	0,00	0,00			0,00
		Козфф. пересчёта: пункт		1.1-1-831					
84	6.57-3-1	Козфф. к материалам Разборка плинтусов		5,32	0,1732	0,00	175,66	175,66	0,00
			100 м плинтусов		38,53	0,00			0,00
		Козфф. пересчёта: пункт		6.57-3-1					
		Козфф. к ОЗП		25,13					
		Козфф. к ЗПМ		25,13					
		% НР		80	30,82		119,45	68	
		% СП		55	21,19		72,02	41	
85	3.11-29-3	Итого с НР и СП Устройство плинтусов поливинилхлоридных на винтах самонарезающих			90,55		367,13		
			100 м плинтусов	0,1732	283,59	6,73	430,30	365,39	13,82
					80,19	0,64			3,02
		Козфф. пересчёта: пункт		3.11-29-3					
		Козфф. к ОЗП		25,13					
		Козфф. к эксплуатации машин		11,33					
		Козфф. к материалам		1,5					
		Козфф. к ЗПМ		25,13					
		% НР		104	84,06		310,58	85	
		% СП		70	56,58		149,81	41	
86	3.11-37-1	Итого с НР и СП Разборка покрытия из ламинат- паркета на основе износостойкого пластика бесклеевым (замковым) способом			424,23		890,69		
			100 м2	0,12976	591,21	43,13	1 078,59	956,45	56,08
					280,12	8,51			29,15
		Козфф. пересчёта: пункт		3.11-37-1					
		Козфф. к ОЗП		25,13					
		Козфф. к эксплуатации машин		9,57					
		Козфф. к материалам		1,9					
		Козфф. к ЗПМ		25,13					
		% НР		104	300,18		812,98	85	
		% СП		70	202,04		392,14	41	
87	3.11-37-1	Итого с НР и СП Устройство покрытия из ламинат- паркета на основе износостойкого пластика бесклеевым (замковым) способом			1 093,43		2 283,71		
			100 м2	0,1622	591,21	43,13	1 348,05	1 195,43	70,05
					280,12	8,51			36,44
		Козфф. пересчёта: пункт		3.11-37-1					



		Коэфф. к ОЗП	25,13						
		Коэфф. к эксплуатации машин	9,57						
		Коэфф. к материалам	1,9						
		Коэфф. к ЗПМ	25,13						
		% НР	104	300,18		1 016,12	85		
		% СП	70	202,04		490,13	41		
		Итого с НР и СП		1 093,43		2 854,30			
87,1	1.1-1-2491	Ламинированное напольное покрытие (ламинат) на основе древесноволокнистых плит, бесклеевое, 32 класса воздействия нагрузки, толщина 8 мм	16,6255	276,40	0,00	5 698,16	0,00	0,00	
			<i>m2</i>	0,00	0,00			0,00	
		Коэфф. пересчёта: пункт	1.1-1-2491						
		Коэфф. к материалам	1,24						
<b>Итого по разделу: Гостиная</b>						<b>42 568,19</b>	<b>10 921,76</b>	<b>544,18</b>	<b>282,73</b>
<b>Раздел: Кладовка</b>									
88	6.63-6-1	Снятие обоев простых и улучшенных	0,1342	119,57	0,00	413,39	413,39	0,00	
				119,57	0,00			0,00	
		Коэфф. пересчёта: пункт	6.63-6-1						
		Коэфф. к ОЗП	25,13						
		Коэфф. к ЗПМ	25,13						
		% НР	100	119,57		334,85	81		
		% СП	64	76,52		169,49	41		
		Итого с НР и СП		315,66		917,73			
89	3.15-165-1	Обработка поверхностей стен грунтовкой глубокого проникновения внутри помещения	0,1342	52,80	0,82	180,71	179,68	1,03	
			<i>100 м2</i>	51,98	0,14			0,50	
		Коэфф. пересчёта: пункт	3.15-165-1						
		Коэфф. к ОЗП	25,13						
		Коэфф. к эксплуатации машин	9,34						
		Коэфф. к ЗПМ	25,13						
		% НР	100	52,12		145,54	81		
		% СП	64	33,36		73,67	41		
		Итого с НР и СП		138,28		399,92			
89,1	1.1-1-3108	Грунтовка акрилатная, водно-дисперсионная, с высокой проникающей способностью, паропроницаемая, для всех видов впитывающих оснований, светло-желтая	1,38226	17,66	0,00	80,31	0,00	0,00	
			<i>кг</i>	0,00	0,00			0,00	
		Коэфф. пересчёта: пункт	1.1-1-3108						
		Коэфф. к материалам	3,29						
90	3.15-41-1	Улучшенная штукатурка цементно-известковым раствором по камню стен	0,1342	929,29	156,80	2 961,44	2 722,58	237,70	
			<i>100 м2 оштукатуриваемой поверхности</i>	771,08	35,98			127,16	
		Коэфф. пересчёта: пункт	3.15-41-1						
		Коэфф. к ОЗП	25,13						
		Коэфф. к эксплуатации машин	10,79						
		Коэфф. к материалам	6,08						
		Коэфф. к ЗПМ	25,13						
		% НР	100	807,06		2 205,29	81		
		% СП	64	516,52		1 116,26	41		
		Итого с НР и СП		2 252,87		6 282,99			
90,1	1.1-1-118	Вода	0,014204	7,07	0,00	0,50	0,00	0,00	
			<i>м3</i>	0,00	0,00			0,00	

90,2	1.3-2-221	Козфф. пересчёта: пункт	1.1-1-118						
		Козфф. к материалам	4,99						
		Смесь сухая штукатурная гипсовая с минеральными модифицирующими добавками, ручного нанесения, для внутренних работ, толщина наносимого слоя 5-50 мм, вододерживающей способностью свыше 99%, без содержания SiO2, содержание гипсового вяжущего марки не ниже Г5 более 80%, белизна не менее 80%		81,16416	3,17	0,00	652,89	0,00	0,00
			кг			0,00		0,00	0,00
90,3	1.3-2-12	Козфф. пересчёта: пункт	1.3-2-221						
		Козфф. к материалам	2,53						
		Растворы цементно-известковые, марка 50		0,20291	475,68	0,00	649,60	0,00	0,00
			м3		0,00	0,00			0,00
91	3.15-61-1	Козфф. пересчёта: пункт	1.3-2-12						
		Козфф. к материалам	6,71						
		Отделка поверхностей из сборных элементов и плит под окраску или оклейку обоями стен и перегородок панельных		0,1342	118,88	5,96	379,58	365,14	8,48
		<i>100 м2 отделяваемой поверхности</i>			105,63	1,41			4,77
91,1	1.1-1-118	Козфф. пересчёта: пункт	3.15-61-1						
		Козфф. к ОЗП	25,13						
		Козфф. к эксплуатации машин	10,34						
		Козфф. к материалам	6,08						
		Козфф. к ЗПМ	25,13						
		% НР	100	107,04	295,76	81			
		% СП	64	68,51	149,71	41			
		Итого с НР и СП		294,43	825,05				
		Вода		7,07	0,05	0,00	0,00	0,00	0,00
					м3	0,001503	0,00	0,00	
91,2	1.3-2-165	Козфф. пересчёта: пункт	1.1-1-118						
		Козфф. к материалам	4,99						
		Смеси сухие штукатурные цементно-известковые для внутренних и наружных работ, для машинного и ручного нанесения, марка 75		0,008589	1 774,21	0,00	73,61	0,00	0,00
			т		0,00	0,00			0,00
91,3	1.3-2-13	Козфф. пересчёта: пункт	1.3-2-165						
		Козфф. к материалам	4,83						
		Растворы цементно-известковые, марка 75		0,005368	481,69	0,00	17,40	0,00	0,00
			м3		0,00	0,00			0,00
92	3.15-127-2	Козфф. пересчёта: пункт	1.3-2-13						
		Козфф. к материалам	6,72						
		Оклейка обоями тиснеными и плотными стен по монолитной штукатурке и бетону		0,1342	830,06	31,93	2 013,13	1 802,83	38,06
		<i>100 м2 оклеиваемой и обиваемой поверхности</i>			521,56	4,79			16,59
92,1	1.1-1-4105	Козфф. пересчёта: пункт	3.15-127-2						
		Козфф. к ОЗП	25,13						
		Козфф. к эксплуатации машин	8,67						
		Козфф. к материалам	4,64						
		Козфф. к ЗПМ	25,13						
		% НР	100	526,35	1 460,29	81			
		% СП	64	336,86	739,16	41			
		Итого с НР и СП		1 693,27	4 212,58				
		Обои виниловые на флизелиновой основе рельефные, под покраску		945,51	672,52	0,00	0,00	0,00	0,00
					100 м2	0,157014	0,00	0,00	
		Козфф. пересчёта: пункт	1.1-1-4105						
		Козфф. к материалам	4,53						

93	3.15-96-5	Улучшенная окраска поливинилацетатными водоземulsionными составами стен по сборным конструкциям, подготовленным под окраску		0,1342	307,03	26,05	992,18	950,17	37,02
		<i>100 м2 окрашиваемой поверхности</i>			274,89	6,16			21,36
		Кoeff. пересчёта: пункт	3.15-96-5						
		Кoeff. к ОЗП		25,13					
		Кoeff. к эксплуатации машин		10,34					
		Кoeff. к материалам		6,08					
		Кoeff. к ЗПМ		25,13					
		% НР		100	281,05		769,64	81	
		% СП		64	179,87		389,57	41	
		Итого с НР и СП			767,95		2 151,39		
93,1	1.1-1-1478	Шпатлевка водно-дисперсионная акриловая		0,000671	13 953,60	0,00	16,38	0,00	0,00
			<i>m</i>		0,00	0,00			0,00
		Кoeff. пересчёта: пункт	1.1-1-1478						
		Кoeff. к материалам		1,75					
93,2	1.1-1-438	Краски водно-дисперсионные поливинилацетатные, белые, марка ВД-ВА-17		0,008455	22 652,13	0,00	266,21	0,00	0,00
			<i>m</i>		0,00	0,00			0,00
		Кoeff. пересчёта: пункт	1.1-1-438						
		Кoeff. к материалам		1,39					
94	6.57-3-1	Разборка плинтусов		0,023	38,53	0,00	23,37	23,37	0,00
			<i>100 м плинтусов</i>		38,53	0,00			0,00
		Кoeff. пересчёта: пункт	6.57-3-1						
		Кoeff. к ОЗП		25,13					
		Кoeff. к ЗПМ		25,13					
		% НР		80	30,82		15,89	68	
		% СП		55	21,19		9,58	41	
		Итого с НР и СП			90,55		48,84		
95	3.11-29-3	Устройство плинтусов поливинилхлоридных на винтах самонарезающих		0,023	283,59	6,73	57,09	48,50	1,81
			<i>100 м плинтусов</i>		80,19	0,64			0,50
		Кoeff. пересчёта: пункт	3.11-29-3						
		Кoeff. к ОЗП		25,13					
		Кoeff. к эксплуатации машин		11,33					
		Кoeff. к материалам		1,5					
		Кoeff. к ЗПМ		25,13					
		% НР		104	84,06		41,23	85	
		% СП		70	56,58		19,89	41	
		Итого с НР и СП			424,23		118,21		
96	6.57-2-7	Разборка покрытий из керамических плиток		0,0215	845,63	64,48	457,64	441,79	15,85
			<i>100 м2 покрытия</i>		781,15	19,25			10,81
		Кoeff. пересчёта: пункт	6.57-2-7						
		Кoeff. к ОЗП		25,13					
		Кoeff. к эксплуатации машин		10,93					
		Кoeff. к ЗПМ		25,13					
		% НР		80	640,32		300,42	68	
		% СП		55	440,22		181,13	41	
		Итого с НР и СП			1 926,17		939,19		
97	3.11-18-2	Устройство покрытий на цементном растворе из плиток керамических для полов многоцветных		0,0215	2 451,94	162,37	876,13	687,81	38,47
			<i>100 м2 покрытия</i>		1 215,82	39,82			22,62
		Кoeff. пересчёта: пункт	3.11-18-2						
		Кoeff. к ОЗП		25,13					
		Кoeff. к эксплуатации машин		10,51					



		Козфф. к материалам		6,49					
		Козфф. к ЗПМ		25,13					
		% НР		104	1 305,87		584,64	85	
		% СП		70	878,95		282,00	41	
		Итого с НР и СП			4 636,75		1 742,77		
97,1	1.1-1-2398	Плитки керамические, типа керамогранит, неполированные, размер 30х30 см, толщина 8 мм, цвет: светло-серый, серый, светло-зеленый, бежевый	<i>m2</i>	2,193	92,02	0,00	787,02	0,00	0,00
					0,00	0,00			0,00
		Козфф. пересчёта: пункт	1.1-1-2398						
		Козфф. к материалам		3,9					
98	3.15-139-1	Затирка швов между плитками ранее облицованных поверхностей с применением сухой смеси		0,0215	745,91	0,00	412,89	412,89	0,00
		<i>100 м2 облицовываемой поверхности</i>			745,68	0,00			0,00
		Козфф. пересчёта: пункт	3.15-139-1						
		Козфф. к ОЗП		25,13					
		Козфф. к материалам		6,09					
		Козфф. к ЗПМ		25,13					
		% НР		100	745,68		334,44	81	
		% СП		64	477,24		169,28	41	
		Итого с НР и СП			1 968,83		916,61		
98,1	1.3-2-199	Смесь сухая, мелкозернистая, известковая с натуральным наполнителем и щелочестойкими светостойкими пигментами, затирочная, для наружных и внутренних работ, ручного нанесения, насыпная плотность 1500 кг/м3, прочность на сжатие не менее 10 МПа, для заделки и реставрации швов шириной от 5 до 30 мм в кладке из кирпича или натурального камня	<i>кг</i>	0,43344	36,92	0,00	85,12	0,00	0,00
					0,00	0,00			0,00
		Козфф. пересчёта: пункт	1.3-2-199						
		Козфф. к материалам		5,32					
99	6.56-14-1	Снятие наличников	<i>100 м</i>	0,0471	43,83	0,00	54,28	54,28	0,00
					43,83	0,00			0,00
		Козфф. пересчёта: пункт	6.56-14-1						
		Козфф. к ОЗП		25,13					
		Козфф. к ЗПМ		25,13					
		% НР		80	35,06		36,91	68	
		% СП		55	24,11		22,25	41	
		Итого с НР и СП			103,00		113,44		
100	6.56-27-1	Установка наличников	<i>100 м</i>	0,0471	87,05	0,19	105,81	104,79	0,07
					84,58	0,01			0,00
		Козфф. пересчёта: пункт	6.56-27-1						
		Козфф. к ОЗП		25,13					
		Козфф. к эксплуатации машин		6,79					
		Козфф. к материалам		8,65					
		Козфф. к ЗПМ		25,13					
		% НР		105	88,82		89,07	85	
		% СП		70	59,21		42,96	41	
		Итого с НР и СП			235,08		237,84		
100,1	1.9-12-53	Наличники из ДВП, облицованные пленкой ПВХ, сечение 54х8 мм	<i>м</i>	4,7571	7,74	0,00	171,58	0,00	0,00
					0,00	0,00			0,00
		Козфф. пересчёта: пункт	1.9-12-53						
		Козфф. к материалам		4,66					
101	6.56-13-1	Снятие дверных полотен	<i>100 м2</i>	0,0138	377,67	0,00	137,21	137,21	0,00
					377,67	0,00			0,00

		Коэфф. пересчёта: пункт		6.56-13-1						
		Коэфф. к ОЗП		25,13						
		Коэфф. к ЗПМ		25,13						
		% НР		80	302,14		93,30	68		
		% СП		55	207,72		56,26	41		
		Итого с НР и СП			887,52		286,77			
102	6.56-25-5	Установка внутренних межкомнатных дверных полотен		0,0138	1 675,26	0,00	581,21	576,48	0,00	
			100 полотен		1 587,96	0,00			0,00	
		Коэфф. пересчёта: пункт		6.56-25-5						
		Коэфф. к ОЗП		25,13						
		Коэфф. к материалам		3,94						
		Коэфф. к ЗПМ		25,13						
		% НР		105	1 667,36		490,01	85		
		% СП		70	1 111,57		236,36	41		
		Итого с НР и СП			4 454,19		1 307,58			
103	3.15-183-6	Демонтаж натяжного потолка: крепление, натяжка и фиксация полотна в багете гарпунным способом		0,0172	67,48	1,54	29,44	29,15	0,29	
			100 м2		65,94	0,29			0,25	
		Коэфф. пересчёта: пункт		3.15-183-6						
		Коэфф. к ОЗП		25,13						
		Коэфф. к эксплуатации машин		9,56						
		Коэфф. к ЗПМ		25,13						
		% НР		100	66,23		23,61	81		
		% СП		64	42,39		11,95	41		
		Итого с НР и СП			176,10		65,00			
104	3.15-183-6	Устройство натяжного потолка: крепление, натяжка и фиксация полотна в багете гарпунным способом		0,0215	67,48	1,54	36,73	36,44	0,29	
			100 м2		65,94	0,29			0,25	
		Коэфф. пересчёта: пункт		3.15-183-6						
		Коэфф. к ОЗП		25,13						
		Коэфф. к эксплуатации машин		9,56						
		Коэфф. к ЗПМ		25,13						
		% НР		100	66,23		29,52	81		
		% СП		64	42,39		14,94	41		
		Итого с НР и СП			176,10		81,19			
104,1	1.1-1-2613	Пропан-бутан, сжиженный газ		9,152593	6,27	0,00	439,03	0,00	0,00	
			кг		0,00	0,00			0,00	
		Коэфф. пересчёта: пункт		1.1-1-2613						
		Коэфф. к материалам		7,65						
104,2	1.1-1-831	Пленка отделочная поливинилхлоридная, декоративная, марка ПДСО-12		2,365	17,82	0,00	224,18	0,00	0,00	
			м2		0,00	0,00			0,00	
		Коэфф. пересчёта: пункт		1.1-1-831						
		Коэфф. к материалам		5,32						
<b>Итого по разделу: Кладовка</b>							<b>24 783,50</b>	<b>8 986,50</b>	<b>379,07</b>	<b>204,81</b>
<b>Раздел: Ванная комната</b>										
105	6.63-7-5	Разборка облицовки стен из керамических глазурованных плиток		0,1764	781,64	0,00	3 627,77	3 627,77	0,00	
			100 м2 облицовки		781,64	0,00			0,00	
		Коэфф. пересчёта: пункт		6.63-7-5						

		Коэфф. к ОЗП	25,13						
		Коэфф. к ЗПМ	25,13						
		% НР	80	625,31		2 466,88		68	
		% СП	55	429,90		1 487,39		41	
		Итого с НР и СП		1 836,85		7 582,04			
106	3.15-13-1	Гладкая облицовка стен, столбов, пилястр и откосов (без карнизных, плитусных и угловых плиток) без установки плиток туалетного гарнитура по кирпичу и бетону	0,1764	3 108,01	29,03	11 572,33	10 687,04	54,29	
		<i>100 м2 поверхности облицовки</i>		2 352,00	6,86			31,16	
		Коэфф. пересчёта: пункт	3.15-13-1						
		Коэфф. к ОЗП	25,13						
		Коэфф. к эксплуатации машин	10,34						
		Коэфф. к материалам	6,48						
		Коэфф. к ЗПМ	25,13						
		% НР	100	2 358,86		8 656,50		81	
		% СП	64	1 509,67		4 381,69		41	
		Итого с НР и СП		6 976,54		24 610,52			
106,1	1.1-1-840	Плитки керамические глазурованные для внутренней облицовки, гладкие, декорированные методом сериографии, прямоугольные, сорт I	100,8576	52,32	0,00	26 331,58	0,00	0,00	
		<i>м2</i>		0,00	0,00			0,00	
		Коэфф. пересчёта: пункт	1.1-1-840						
		Коэфф. к материалам	4,99						
107	3.15-139-1	Затирка швов между плитками ранее облицованных поверхностей с применением сухой смеси	0,1764	745,91	0,00	3 388,52	3 388,28	0,00	
		<i>100 м2 облицовываемой поверхности</i>		745,68	0,00			0,00	
		Коэфф. пересчёта: пункт	3.15-139-1						
		Коэфф. к ОЗП	25,13						
		Коэфф. к материалам	6,09						
		Коэфф. к ЗПМ	25,13						
		% НР	100	745,68		2 744,51		81	
		% СП	64	477,24		1 389,19		41	
		Итого с НР и СП		1 968,83		7 522,22			
107,1	1.3-2-32	Смеси сухие штукатурные декоративные, ручного нанесения, В7,5 (М100), F50, крупность заполнителя - 0,3 - 3,0 мм	0,035562	5 631,52	0,00	907,22	0,00	0,00	
		<i>т</i>		0,00	0,00			0,00	
		Коэфф. пересчёта: пункт	1.3-2-32						
		Коэфф. к материалам	4,53						
108	6.57-2-7	Разборка покрытий из керамических плиток	0,0365	845,63	64,48	777,02	750,13	26,89	
		<i>100 м2 покрытия</i>		781,15	19,25			18,60	
		Коэфф. пересчёта: пункт	6.57-2-7						
		Коэфф. к ОЗП	25,13						
		Коэфф. к эксплуатации машин	10,93						
		Коэфф. к ЗПМ	25,13						
		% НР	80	640,32		510,09		68	
		% СП	55	440,22		307,55		41	
		Итого с НР и СП		1 926,17		1 594,66			
109	3.11-10-11	Устройство самовыравнивающихся стяжек из специализированных сухих смесей толщиной 5 мм	0,0365	482,58	65,87	398,80	375,94	20,16	
		<i>100 м2 стяжки</i>		391,47	9,19			8,80	
		Коэфф. пересчёта: пункт	3.11-10-11						
		Коэфф. к ОЗП	25,13						
		Коэфф. к эксплуатации машин	8						
		Коэфф. к материалам	2,94						

		Козфф. к ЗПМ		25,13						
		% НР		104	416,69		319,55	85		
		% СП		70	280,46		154,14	41		
		Итого с НР и СП			1 179,73		872,49			
109,1	1.1-1-169	Грунтовка ХС-068		0,00073	25 637,41	0,00	50,17	0,00	0,00	
			<i>m</i>		0,00	0,00			0,00	
		Козфф. пересчёта: пункт		1.1-1-169						
		Козфф. к материалам		2,68						
109,2	1.3-2-38	Смеси сухие цементно-песчаные для устройства стяжки, самовыравнивающиеся, В15 (М200), F50		0,030733	10 322,83	0,00	710,64	0,00	0,00	
			<i>m</i>		0,00	0,00			0,00	
		Козфф. пересчёта: пункт		1.3-2-38						
		Козфф. к материалам		2,24						
110	3.11-18-2	Устройство покрытий на цементном растворе из плиток керамических для полов многоцветных		0,0365	2 451,94	162,37	1 487,15	1 167,54	65,27	
					1 215,82	39,82			38,20	
					<i>100 м2 покрытия</i>					
		Козфф. пересчёта: пункт		3.11-18-2						
		Козфф. к ОЗП		25,13						
		Козфф. к эксплуатации машин		10,51						
		Козфф. к материалам		6,49						
		Козфф. к ЗПМ		25,13						
		% НР		104	1 305,87		992,41	85		
		% СП		70	878,95		478,69	41		
		Итого с НР и СП			4 636,75		2 958,25			
110,1	1.1-1-2398	Плитки керамические, типа керамогранит, неполированные, размер 30х30 см, толщина 8 мм, цвет: светло-серый, серый, светло-зеленый, бежевый		3,723	92,02	0,00	1 336,10	0,00	0,00	
			<i>м2</i>		0,00	0,00			0,00	
		Козфф. пересчёта: пункт		1.1-1-2398						
		Козфф. к материалам		3,9						
111	3.15-139-1	Затирка швов между плитками ранее облицованных поверхностей с применением сухой смеси		0,0365	745,91	0,00	701,19	701,13	0,00	
					745,68	0,00			0,00	
					<i>100 м2 облицовываемой поверхности</i>					
		Козфф. пересчёта: пункт		3.15-139-1						
		Козфф. к ОЗП		25,13						
		Козфф. к материалам		6,09						
		Козфф. к ЗПМ		25,13						
		% НР		100	745,68		567,92	81		
		% СП		64	477,24		287,46	41		
		Итого с НР и СП			1 968,83		1 556,57			
111,1	1.3-2-199	Смесь сухая, мелкозернистая, известковая с натуральным наполнителем и щелочестойкими светостойкими пигментами, затирочная, для наружных и внутренних работ, ручного нанесения, насыпная плотность 1500 кг/м3, прочность на сжатие не менее 10 МПа, для заделки и реставрации швов шириной от 5 до 30 мм в кладке из кирпича или натурального камня		0,73584	36,92	0,00	144,54	0,00	0,00	
			<i>кг</i>		0,00	0,00			0,00	
		Козфф. пересчёта: пункт		1.3-2-199						
		Козфф. к материалам		5,32						
112	6.56-13-1	Снятие дверных полотен		0,0138	377,67	0,00	137,21	137,21	0,00	
			<i>100 м2</i>		377,67	0,00			0,00	
		Козфф. пересчёта: пункт		6.56-13-1						
		Козфф. к ОЗП		25,13						
		Козфф. к ЗПМ		25,13						



		% НР	80	302,14		93,30	68	
		% СП	55	207,72		56,26	41	
		Итого с НР и СП		887,52		286,77		
113	6.56-25-5	Установка внутренних межкомнатных дверных полотен	0,0138	1 675,26	0,00	581,21	576,48	0,00
				<u>1 587,96</u>	<u>0,00</u>			<u>0,00</u>
		Козфф. пересчёта: пункт	6.56-25-5					
		Козфф. к ОЗП	25,13					
		Козфф. к материалам	3,94					
		Козфф. к ЗПМ	25,13					
		% НР	105	1 667,36		490,01	85	
		% СП	70	1 111,57		236,36	41	
		Итого с НР и СП		4 454,19		1 307,58		
113,1	1.9-7-260	Полотна дверные деревянные остекленные, облицованные строганным шпоном, размер 2000x700 мм	1,9044	455,86	0,00	5 104,66	0,00	0,00
				<u>0,00</u>	<u>0,00</u>			<u>0,00</u>
		Козфф. пересчёта: пункт	1.9-7-260					
		Козфф. к материалам	5,88					
114	6.56-14-1	Снятие наличников	0,0471	43,83	0,00	54,28	54,28	0,00
				<u>43,83</u>	<u>0,00</u>			<u>0,00</u>
		Козфф. пересчёта: пункт	6.56-14-1					
		Козфф. к ОЗП	25,13					
		Козфф. к ЗПМ	25,13					
		% НР	80	35,06		36,91	68	
		% СП	55	24,11		22,25	41	
		Итого с НР и СП		103,00		113,44		
115	6.56-27-1	Установка наличников	0,0471	87,05	0,19	105,81	104,79	0,07
				<u>84,58</u>	<u>0,01</u>			<u>0,00</u>
		Козфф. пересчёта: пункт	6.56-27-1					
		Козфф. к ОЗП	25,13					
		Козфф. к эксплуатации машин	6,79					
		Козфф. к материалам	8,65					
		Козфф. к ЗПМ	25,13					
		% НР	105	88,82		89,07	85	
		% СП	70	59,21		42,96	41	
		Итого с НР и СП		235,08		237,84		
115,1	1.9-12-53	Наличники из ДВП, облицованные пленкой ПВХ, сечение 54x8 мм	4,7571	7,74	0,00	171,58	0,00	0,00
				<u>0,00</u>	<u>0,00</u>			<u>0,00</u>
		Козфф. пересчёта: пункт	1.9-12-53					
		Козфф. к материалам	4,66					
116	3.17-5-4	Демонтаж раковин	0,8	16,82	1,49	257,09	219,13	13,09
				<u>10,22</u>	<u>0,35</u>			<u>7,54</u>
		Козфф. пересчёта: пункт	3.17-5-4					
		Козфф. к ОЗП	25,13					
		Козфф. к эксплуатации машин	10,31					
		Козфф. к материалам	6,08					
		Козфф. к ЗПМ	25,13					
		% НР	110	11,63		192,83	88	
		% СП	74	7,82		89,84	41	
		Итого с НР и СП		36,27		539,76		
117	3.17-5-4	Установка раковин	1	16,82	1,49	321,38	273,92	16,39
				<u>10,22</u>	<u>0,35</u>			<u>9,30</u>
		Козфф. пересчёта: пункт	3.17-5-4					

		Коэфф. к ОЗП	25,13						
		Коэфф. к эксплуатации машин	10,31						
		Коэфф. к материалам	6,08						
		Коэфф. к ЗПМ	25,13						
		% НР	110	11,63		241,05	88		
		% СП	74	7,82		112,31	41		
		Итого с НР и СП		36,27		674,74			
118	6.65-4-6	Демонтаж санитарно-технических приборов ванн стальных	0,01	2 281,05	0,00	600,10	600,10	0,00	
			100 компл.	2 281,05	0,00			0,00	
		Коэфф. пересчёта: пункт	6.65-4-6						
		Коэфф. к ОЗП	25,13						
		Коэфф. к ЗПМ	25,13						
		% НР	80	1 824,84		408,07	68		
		% СП	55	1 254,58		246,04	41		
		Итого с НР и СП		5 360,47		1 254,21			
119	3.17-1-2	Установка ванн купальных стальных	1	38,09	7,29	736,21	629,00	72,12	
			1 комплект	23,46	1,19			31,92	
		Коэфф. пересчёта: пункт	3.17-1-2						
		Коэфф. к ОЗП	25,13						
		Коэфф. к эксплуатации машин	9,27						
		Коэфф. к материалам	4,78						
		Коэфф. к ЗПМ	25,13						
		% НР	114	28,10		484,33	77		
		% СП	67	16,52		257,89	41		
		Итого с НР и СП		82,71		1 478,43			
120	6.65-4-3	Демонтаж санитарно-технических приборов унитазов со смывным бачком	0,01	1 681,68	0,00	442,54	442,54	0,00	
			100 компл.	1 681,68	0,00			0,00	
		Коэфф. пересчёта: пункт	6.65-4-3						
		Коэфф. к ОЗП	25,13						
		Коэфф. к ЗПМ	25,13						
		% НР	80	1 345,34		300,93	68		
		% СП	55	924,92		181,44	41		
		Итого с НР и СП		3 951,95		924,91			
121	3.17-3-1	Установка унитазов с бачком непосредственно присоединенным	1	42,93	3,72	854,45	743,60	41,05	
			1 комплект	27,73	0,88			23,62	
		Коэфф. пересчёта: пункт	3.17-3-1						
		Коэфф. к ОЗП	25,13						
		Коэфф. к эксплуатации машин	10,34						
		Коэфф. к материалам	6,08						
		Коэфф. к ЗПМ	25,13						
		% НР	110	31,47		654,37	88		
		% СП	74	21,17		304,88	41		
		Итого с НР и СП		95,57		1 813,70			
122	3.11-39-1	Демонтаж металлической накладной полосы (порожка)	0,0042	249,29	14,65	22,21	20,86	0,73	
			100 м	189,38	0,77			0,00	
		Коэфф. пересчёта: пункт	3.11-39-1						
		Коэфф. к ОЗП	25,13						
		Коэфф. к эксплуатации машин	12,11						
		Коэфф. к материалам	3,27						
		Коэфф. к ЗПМ	25,13						
		% НР	104	197,76		17,73	85		
		% СП	70	133,11		8,55	41		

123	3.11-39-1	Итого с НР и СП Укладка металлической накладной полосы (порожка)	100 м	0,007	580,15 249,29	14,65	48,49 37,31	34,93	1,33
					189,38	0,77			0,25
		Козфф. пересчёта: пункт		3.11-39-1					
		Козфф. к ОЗП		25,13					
		Козфф. к эксплуатации машин		12,11					
		Козфф. к материалам		3,27					
		Козфф. к ЗПМ		25,13					
		% НР		104	197,76		29,69	85	
		% СП		70	133,11		14,32	41	
123,1	1.7-12-31	Итого с НР и СП Профили алюминиевые, ширина 40 мм, марка СПА 3505	м	0,707	580,15 8,79	0,00	81,32 90,17	0,00	0,00
					0,00	0,00			0,00
		Козфф. пересчёта: пункт		1.7-12-31					
		Козфф. к материалам		14,52					
<b>Итого по разделу: Ванная комната</b>							<b>90 304,60</b>	<b>24 534,67</b>	<b>311,39</b>
									<b>169,39</b>

**Раздел: Санузел**

124	6.63-7-5	Разборка облицовки стен из керамических глазурованных плиток	100 м2 облицовки	0,1001	781,64	0,00	2 058,65	2 058,65	0,00
					781,64	0,00			0,00
		Козфф. пересчёта: пункт		6.63-7-5					
		Козфф. к ОЗП		25,13					
		Козфф. к ЗПМ		25,13					
		% НР		80	625,31		1 399,88	68	
		% СП		55	429,90		844,05	41	
		Итого с НР и СП			1 836,85		4 302,58		
125	6.61-1-1	Сплошное выравнивание штукатурки стен, внутри здания цементно-известковым раствором при толщине намета до 5 мм	100 м2	0,1001	322,13	0,00	830,55	830,55	0,00
					322,13	0,00			0,00
		Козфф. пересчёта: пункт		6.61-1-1					
		Козфф. к ОЗП		25,13					
		Козфф. к ЗПМ		25,13					
		% НР		100	322,13		672,75	81	
		% СП		64	206,16		340,53	41	
		Итого с НР и СП			850,42		1 843,83		
125,1	1.3-2-13	Растворы цементно-известковые, марка 75	м3	0,053053	481,69	0,00	171,76	0,00	0,00
					0,00	0,00			0,00
		Козфф. пересчёта: пункт		1.3-2-13					
		Козфф. к материалам		6,72					
126	3.15-13-1	Гладкая облицовка стен, столбов, пилястр и откосов (без карнизных, плинтусных и угловых плиток) без установки плиток туалетного гарнитура по кирпичу и бетону	100 м2 поверхности облицовки	0,1001	3 108,01	29,03	6 566,73	6 064,37	30,81
					2 352,00	6,86			17,59
		Козфф. пересчёта: пункт		3.15-13-1					
		Козфф. к ОЗП		25,13					
		Козфф. к эксплуатации машин		10,34					
		Козфф. к материалам		6,48					
		Козфф. к ЗПМ		25,13					
		% НР		100	2 358,86		4 912,14	81	
		% СП		64	1 509,67		2 486,39	41	

126,1	1.1-1-840	Итого с НР и СП Плитки керамические глазурованные для внутренней облицовки, гладкие, декорированные методом сериографии, прямоугольные, сорт I		6 976,54		13 965,26			
			m2	57,2327	52,32	0,00	14 942,16	0,00	0,00
					0,00	0,00			0,00
127	3.15-139-1	Козфф. пересчёта: пункт Козфф. к материалам Затирка швов между плитками ранее облицованных поверхностей с применением сухой смеси		1.1-1-840 4,99					
				0,1001	745,91	0,00	1 922,82	1 922,70	0,00
					745,68	0,00			0,00
				<i>100 м2 облицовываемой поверхности</i>					
		Козфф. пересчёта: пункт		3.15-139-1					
		Козфф. к ОЗП		25,13					
		Козфф. к материалам		6,09					
		Козфф. к ЗПМ		25,13					
		% НР		100	745,68		1 557,39	81	
		% СП		64	477,24		788,31	41	
127,1	1.3-2-32	Итого с НР и СП Смеси сухие штукатурные декоративные, ручного нанесения, В7,5 (М100), F50, крупность заполнителя - 0,3 - 3,0 мм			1 968,83		4 268,52		
			m	0,02018	5 631,52	0,00	514,79	0,00	0,00
					0,00	0,00			0,00
				<i>100 м2 покрытия</i>					
128	6.57-2-7	Козфф. пересчёта: пункт Козфф. к материалам Разборка покрытий из керамических плиток		1.3-2-32 4,53					
				0,0141	845,63	64,48	300,13	289,75	10,38
					781,15	19,25			7,04
				<i>100 м2 стяжки</i>					
		Козфф. пересчёта: пункт		6.57-2-7					
		Козфф. к ОЗП		25,13					
		Козфф. к эксплуатации машин		10,93					
		Козфф. к ЗПМ		25,13					
		% НР		80	640,32		197,03	68	
		% СП		55	440,22		118,80	41	
129	3.11-10-11	Итого с НР и СП Устройство самовыравнивающихся стяжек из специализированных сухих смесей толщиной 5 мм			1 926,17		615,96		
				0,0141	482,58	65,87	154,07	145,25	7,76
					391,47	9,19			3,52
				<i>100 м2 стяжки</i>					
		Козфф. пересчёта: пункт		3.11-10-11					
		Козфф. к ОЗП		25,13					
		Козфф. к эксплуатации машин		8					
		Козфф. к материалам		2,94					
		Козфф. к ЗПМ		25,13					
		% НР		104	416,69		123,46	85	
		% СП		70	280,46		59,55	41	
129,1	1.1-1-169	Итого с НР и СП Грунтовка ХС-068			1 179,73		337,08		
			m	0,000282	25 637,41	0,00	19,38	0,00	0,00
					0,00	0,00			0,00
129,2	1.3-2-38	Козфф. пересчёта: пункт Козфф. к материалам Смеси сухие цементно-песчаные для устройства стяжки, самовыравнивающиеся, В15 (М200), F50		1.1-1-169 2,68					
			m	0,011872	10 322,83	0,00	274,51	0,00	0,00
					0,00	0,00			0,00
130	3.11-18-2	Козфф. пересчёта: пункт Козфф. к материалам Устройство покрытий на цементном растворе из плиток керамических для полов многоцветных		1.3-2-38 2,24					
				0,0141	2 451,94	162,37	574,56	451,08	25,22



			100 м2 покрытия		1 215,82	39,82			14,83
		Козфф. пересчёта: пункт		3.11-18-2					
		Козфф. к ОЗП		25,13					
		Козфф. к эксплуатации машин		10,51					
		Козфф. к материалам		6,49					
		Козфф. к ЗПМ		25,13					
		% НР		104	1 305,87		383,42	85	
		% СП		70	878,95		184,94	41	
		Итого с НР и СП			4 636,75		1 142,92		
130,1	1.1-1-2398	Плитки керамические, типа керамогранит, неполированные, размер 30х30 см, толщина 8 мм, цвет: светло-серый, серый, светло-зеленый, бежевый		1,4382	92,02	0,00	516,13	0,00	0,00
			м2		0,00	0,00			0,00
		Козфф. пересчёта: пункт		1.1-1-2398					
		Козфф. к материалам		3,9					
131	3.15-139-1	Затирка швов между плитками ранее облицованных поверхностей с применением сухой смеси		0,0141	745,91	0,00	270,90	270,90	0,00
			100 м2 облицовываемой поверхности		745,68	0,00			0,00
		Козфф. пересчёта: пункт		3.15-139-1					
		Козфф. к ОЗП		25,13					
		Козфф. к материалам		6,09					
		Козфф. к ЗПМ		25,13					
		% НР		100	745,68		219,43	81	
		% СП		64	477,24		111,07	41	
		Итого с НР и СП			1 968,83		601,40		
131,1	1.3-2-199	Смесь сухая, мелкозернистая, известковая с натуральным наполнителем и щелочестойкими светостойкими пигментами, затирочная, для наружных и внутренних работ, ручного нанесения, насыпная плотность 1500 кг/м3, прочность на сжатие не менее 10 МПа, для заделки и реставрации швов шириной от 5 до 30 мм в кладке из кирпича или натурального камня		0,284256	36,92	0,00	55,81	0,00	0,00
			кг		0,00	0,00			0,00
		Козфф. пересчёта: пункт		1.3-2-199					
		Козфф. к материалам		5,32					
132	6.56-14-1	Снятие наличников		0,0471	43,83	0,00	54,28	54,28	0,00
			100 м		43,83	0,00			0,00
		Козфф. пересчёта: пункт		6.56-14-1					
		Козфф. к ОЗП		25,13					
		Козфф. к ЗПМ		25,13					
		% НР		80	35,06		36,91	68	
		% СП		55	24,11		22,25	41	
		Итого с НР и СП			103,00		113,44		
133	6.56-27-1	Установка наличников		0,0471	87,05	0,19	105,81	104,79	0,07
			100 м		84,58	0,01			0,00
		Козфф. пересчёта: пункт		6.56-27-1					
		Козфф. к ОЗП		25,13					
		Козфф. к эксплуатации машин		6,79					
		Козфф. к материалам		8,65					
		Козфф. к ЗПМ		25,13					
		% НР		105	88,82		89,07	85	
		% СП		70	59,21		42,96	41	
		Итого с НР и СП			235,08		237,84		
133,1	1.9-12-53	Наличники из ДВП, облицованные пленкой ПВХ, сечение 54х8 мм		4,7571	7,74	0,00	171,58	0,00	0,00
			м		0,00	0,00			0,00

134	3.15-139-1	Козфф. пересчёта: пункт	1.9-12-53						
		Козфф. к материалам	4,66						
		Затирка швов между плитками ранее облицованных поверхностей с применением сухой смеси		0,0141	745,91	0,00	270,90	270,90	0,00
		<i>100 м2 облицовываемой поверхности</i>			745,68	0,00			0,00
134,1	1.3-2-199	Козфф. пересчёта: пункт	3.15-139-1						
		Козфф. к ОЗП	25,13						
		Козфф. к материалам	6,09						
		Козфф. к ЗПМ	25,13						
		% НР	100	745,68	219,43	81			
		% СП	64	477,24	111,07	41			
		Итого с НР и СП		1 968,83	601,40				
		Смесь сухая, мелкозернистая, известковая с натуральным наполнителем и щелочестойкими светостойкими пигментами, затирочная, для наружных и внутренних работ, ручного нанесения, насыпная плотность 1500 кг/м3, прочность на сжатие не менее 10 МПа, для заделки и реставрации швов шириной от 5 до 30 мм в кладке из кирпича или натурального камня		0,284256	36,92	0,00	55,81	0,00	0,00
			кг		0,00	0,00			0,00
135	6.56-13-1	Козфф. пересчёта: пункт	1.3-2-199						
		Козфф. к материалам	5,32						
		Снятие дверных полотен		0,0138	377,67	0,00	137,21	137,21	0,00
		<i>100 м2</i>			377,67	0,00			0,00
136	6.56-25-5	Козфф. пересчёта: пункт	6.56-13-1						
		Козфф. к ОЗП	25,13						
		Козфф. к ЗПМ	25,13						
		% НР	80	302,14	93,30	68			
		% СП	55	207,72	56,26	41			
		Итого с НР и СП		887,52	286,77				
		Установка внутренних межкомнатных дверных полотен		0,0138	1 675,26	0,00	581,21	576,48	0,00
		<i>100 полотен</i>			1 587,96	0,00			0,00
137	6.65-4-3	Козфф. пересчёта: пункт	6.56-25-5						
		Козфф. к ОЗП	25,13						
		Козфф. к материалам	3,94						
		Козфф. к ЗПМ	25,13						
		% НР	105	1 667,36	490,01	85			
		% СП	70	1 111,57	236,36	41			
		Итого с НР и СП		4 454,19	1 307,58				
		Демонтаж санитарно-технических приборов унитазов со смывным бачком		0,01	1 681,68	0,00	442,54	442,54	0,00
		<i>100 компл.</i>			1 681,68	0,00			0,00
138	3.17-3-1	Козфф. пересчёта: пункт	6.65-4-3						
		Козфф. к ОЗП	25,13						
		Козфф. к ЗПМ	25,13						
		% НР	80	1 345,34	300,93	68			
		% СП	55	924,92	181,44	41			
		Итого с НР и СП		3 951,95	924,91				
		Установка унитазов с бачком непосредственно присоединенным		1	42,93	3,72	854,45	743,60	41,05
		<i>1 комплект</i>			27,73	0,88			23,62
		Козфф. пересчёта: пункт	3.17-3-1						
		Козфф. к ОЗП	25,13						
		Козфф. к эксплуатации машин	10,34						
		Козфф. к материалам	6,08						
		Козфф. к ЗПМ	25,13						

		% НР	110	31,47		654,37	88	
		% СП	74	21,17		304,88	41	
		Итого с НР и СП		95,57		1 813,70		
139	3.17-5-4	Демонтаж раковин	0,8	16,82	1,49	257,09	219,13	13,09
				<u>10,22</u>	<u>0,35</u>			<u>7,54</u>
		Козфф. пересчёта: пункт	3.17-5-4					
		Козфф. к ОЗП	25,13					
		Козфф. к эксплуатации машин	10,31					
		Козфф. к материалам	6,08					
		Козфф. к ЗПМ	25,13					
		% НР	110	11,63		192,83	88	
		% СП	74	7,82		89,84	41	
		Итого с НР и СП		36,27		539,76		
140	3.17-5-4	Установка раковин	1	16,82	1,49	321,38	273,92	16,39
				<u>10,22</u>	<u>0,35</u>			<u>9,30</u>
		Козфф. пересчёта: пункт	3.17-5-4					
		Козфф. к ОЗП	25,13					
		Козфф. к эксплуатации машин	10,31					
		Козфф. к материалам	6,08					
		Козфф. к ЗПМ	25,13					
		% НР	110	11,63		241,05	88	
		% СП	74	7,82		112,31	41	
		Итого с НР и СП		36,27		674,74		
141	3.15-183-6	Демонтаж натяжного потолка: крепление, натяжка и фиксация полотна в багете гарпунным способом	0,01128	67,48	1,54	19,29	19,10	0,19
				<u>65,94</u>	<u>0,29</u>			<u>0,00</u>
		Козфф. пересчёта: пункт	3.15-183-6					
		Козфф. к ОЗП	25,13					
		Козфф. к эксплуатации машин	9,56					
		Козфф. к ЗПМ	25,13					
		% НР	100	66,23		15,47	81	
		% СП	64	42,39		7,83	41	
		Итого с НР и СП		176,10		42,59		
142	3.15-183-6	Устройство натяжного потолка: крепление, натяжка и фиксация полотна в багете гарпунным способом	0,0141	67,48	1,54	24,06	23,87	0,19
				<u>65,94</u>	<u>0,29</u>			<u>0,00</u>
		Козфф. пересчёта: пункт	3.15-183-6					
		Козфф. к ОЗП	25,13					
		Козфф. к эксплуатации машин	9,56					
		Козфф. к ЗПМ	25,13					
		% НР	100	66,23		19,33	81	
		% СП	64	42,39		9,79	41	
		Итого с НР и СП		176,10		53,18		
142,1	1.1-1-2613	Пропан-бутан, сжиженный газ	6,002398	6,27	0,00	287,95	0,00	0,00
				<u>0,00</u>	<u>0,00</u>			<u>0,00</u>
		Козфф. пересчёта: пункт	1.1-1-2613					
		Козфф. к материалам	7,65					
142,2	1.1-1-831	Пленка отделочная поливинилхлоридная, декоративная, марка ПДСО-12	1,551	17,82	0,00	147,04	0,00	0,00
				<u>0,00</u>	<u>0,00</u>			<u>0,00</u>
		Козфф. пересчёта: пункт	1.1-1-831					
		Козфф. к материалам	5,32					
143	3.11-39-1	Демонтаж металлической накладной полосы (порожка)	0,0042	249,29	14,65	22,21	20,86	0,73

			100 м		189,38	0,77			0,00
		Козфф. пересчёта: пункт		3.11-39-1					
		Козфф. к ОЗП		25,13					
		Козфф. к эксплуатации машин		12,11					
		Козфф. к материалам		3,27					
		Козфф. к ЗПМ		25,13					
		% НР		104	197,76		17,73	85	
		% СП		70	133,11		8,55	41	
		Итого с НР и СП			580,15		48,49		
144	3.11-39-1	Укладка металлической накладной полосы (порожка)		0,007	249,29	14,65	37,31	34,93	1,33
			100 м		189,38	0,77			0,25
		Козфф. пересчёта: пункт		3.11-39-1					
		Козфф. к ОЗП		25,13					
		Козфф. к эксплуатации машин		12,11					
		Козфф. к материалам		3,27					
		Козфф. к ЗПМ		25,13					
		% НР		104	197,76		29,69	85	
		% СП		70	133,11		14,32	41	
		Итого с НР и СП			580,15		81,32		
144,1	1.7-12-31	Профили алюминиевые, ширина 40 мм, марка СПА 3505		0,707	8,79	0,00	90,17	0,00	0,00
			м		0,00	0,00			0,00
		Козфф. пересчёта: пункт		1.7-12-31					
		Козфф. к материалам		14,52					
<b>Итого по разделу: Санузел</b>							<b>51 050,36</b>	<b>14 954,86</b>	<b>147,21</b>
									<b>83,69</b>
<b>Итого по смете: Ремонтные работы. г. Москва, ул. Ясенева, д.12., к.5, кв.</b>							<b>468 900,53</b>	<b>136 880,39</b>	<b>5 156,30</b>
									<b>2 739,50</b>

Составил специалист, М.Ю. Титова [должность,подпись(инициалы,фамилия)]

Проверил генеральный директор, В.В. Иванова [должность,подпись(инициалы,фамилия)]



Приложение № 6. Акт осмотра.



АКТ ОСМОТРА

Дата и время проведения осмотра: \_\_\_\_\_  
Объект осмотра: Жилое помещение (квартира) №  
расположенный по адресу: г. Москва ул. Ясеневая д. 12  
к. 5, квартира №

Во время проведения осмотра присутствовали:

Специалист	<u>Кресатов А. Г.</u> (ФИО)	<u>[Подпись]</u> (подпись)
Собственник/ доверенное лиц	<u>[Подпись]</u> (ФИО)	<u>[Подпись]</u> (подпись)
Собственник/ доверенное лиц	_____ (ФИО)	_____ (подпись)
Уполномоченное лицо	_____ (ФИО)	_____ (подпись)
Уполномоченное лицо	_____ (ФИО)	_____ (подпись)

## Приложение №7. Телеграмма.

ТЕЛЕГРАФ ОНЛАЙН

КОПИЯ ТЕЛЕГРАММЫ

МОСКВА 520389 79 24/09 1750=

УВЕДОМЛЕНИЕ ТЕЛЕГРАФОМ МОСКВА ПЕР ИЗВЕСТКОВЫЙ ДОМ 7 СТР 2 ОФ 1 АО  
СПЕЦИАЛИЗИРОВАННЫЙ ЗАСТРОЙЩИК СУИХОЛДИНГ =

УВЕДОМЛЯЕМ ВАС О ПРОВЕДЕНИИ ОСМОТРА КВАРТИРЫ ПО  
АДРЕСУ: Г. МОСКВА, УЛ. ЯСЕНЕВАЯ, Д. 12, К. 5, КВ. НЕЗАВИСИМЫМ  
СПЕЦИАЛИСТОМ ДЛЯ ПРОВЕДЕНИЯ ИССЛЕДОВАНИЯ СООТВЕТСТВИЯ КАЧЕСТВА  
ОБЪЕКТА ДОЛЕВОГО СТРОИТЕЛЬСТВА УСЛОВИЯМ ДОГОВОРА НР  
ЯСЕН ОТ 27.08.2020 Г., ТРЕБОВАНИЯМ ТЕХНИЧЕСКИХ  
РЕГЛАМЕНТОВ, ПРОЕКТНОЙ ДОКУМЕНТАЦИИ, ГРАДОСТРОИТЕЛЬНЫХ РЕГЛАМЕНТОВ И  
ИНЫМ ОБЯЗАТЕЛЬНЫМ ТРЕБОВАНИЯМ. ПРОСИМ ВАС НАПРАВИТЬ ПРЕДСТАВИТЕЛЯ НА  
ОСМОТР КВАРТИРЫ В УКАЗАННУЮ ДАТУ. =

КОПИЯ ВЕРНА, НАЧАЛЬНИК СМЕРЫ



*Смирнова Т.С.*



ТЕЛЕГРАММА ОТПРАВЛЕНА С ПОМОЩЬЮ СЕРВИСА ТЕЛЕГРАФ ОНЛАЙН TELEGRAF.RU